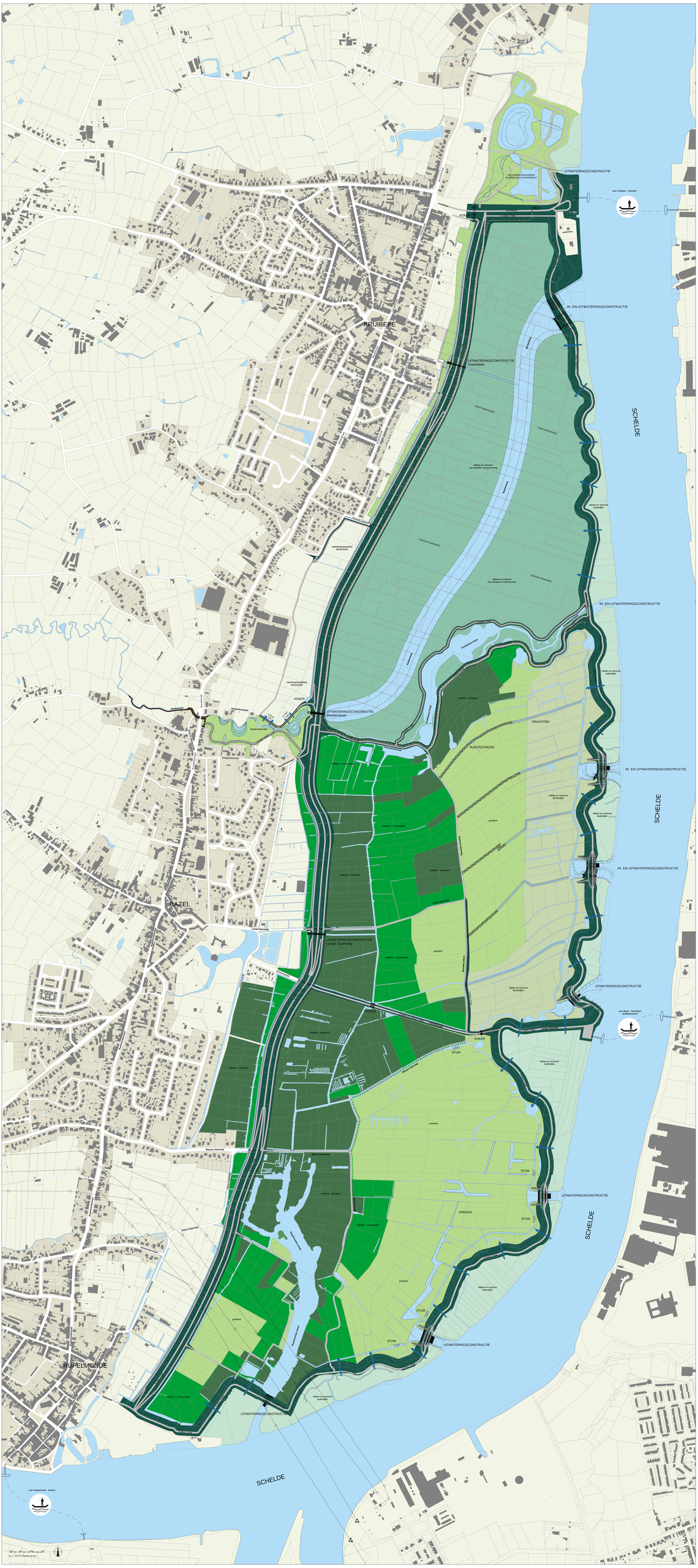
KRUIBEKE
BAZEL
RUPELMONDE
SCHELDE
SCHELDE
SCHELDE
UITWATERINGSCONSTRUCTIE
IN- EN UITWATERINGSCONSTRUCTIE
IN- EN UITWATERINGSCONSTRUCTIE
IN- EN UITWATERINGSCONSTRUCTIE
IN- EN UITWATERINGSCONSTRUCTIE
UITWATERINGSCONSTRUCTIE
UITWATERINGSCONSTRUCTIE
UITWATERINGSCONSTRUCTIE
UITWATERINGSCONSTRUCTIE
UITWATERINGSCONSTRUCTIE
UITWATERINGSCONSTRUCTIE
KOKER
KOKER
KOKER
STUW
STUW
STUW
STUW
STUW
GRACHTEN
RUGTESTROOK
KREKEN
Kruibeke - Hoboken
Bazel - Hemiksem
Rupelmonde - Stikken

Zeeschelde L.O. te Kruibeke
Realisatie v.e. gecontroleerd overstromingsgebied

Integraal plan oktober 2010

rev06

opdrachtgever

Waterwegen en Zeekanaal NV
weg van water

Agentschap voor Natuur en Bos

opdrachthouder

soresma

verklaring

- *dijk op Sigmahoogte*
- *overloopdijk*
- *overloopdijk Barbierbeekvallei*
- *open water | kreken | wielen*
- *bufferzone ringgracht*
- *bufferzone ringgracht met bosontwikkeling*
- *waterbergingsgebied Barbierbeek met behoud van bestaand gebruik*
- *waterloop | gracht*
- *paden / wegen*
- *hoogspanningsleidingen*
- *houtkant*
- *slikken en schorren met struweel- en bosvorming*
- *slikken en schorren - buitendijks*
- *slikken en schorren - binnendijks*
- *grasland*
- *valleibos - bestaand*
- *valleibos - compensatie*
- *veer*