



INTERCOMMUNALE KUSTREDDINGSDIENST WEST VLAANDEREN

INTERCOMMUNALE KUSTREDDINGSDIENST WEST VLAANDEREN



ALGEMEEN JAARVERSLAG
DIENSTJAAR 2004

DRIENTWINTIGSTE BOEKJAAR

IKWV
Handelskaai 2
8620 Nieuwpoort
<http://www.ikwv.be>

**INTERCOMMUNALE KUSTREDDINGSDIENST
WEST-VLAANDEREN**



ALGEMEEN JAARVERSLAG

DIENSTJAAR 2004

DRIEËNTWINTIGSTE BOEKJAAR

de kust

**INTERCOMMUNALE KUSTREDDINGSDIENST
WEST-VLAANDEREN**

opgericht op 3 februari 1982.

goedgekeurd bij besluit van de Minister van de Vlaamse Gemeenschap op 28 juni 1982 (B.S. 25/09/1982)

Statuten verschenen in de bijlagen van het Belgisch Staatsblad van 20 oktober 1983 onder identificatienummer 9189/83

Aangepast met volgende wijzigingen :

Aangepast met volgende wijzigingen:

- Besluit van de jaarvergadering van 19/05/1992, goedgekeurd bij Ministerieel besluit van 14/08/1992 (B.S. 15/10/1992), verschenen in de bijlage van het Belgisch Staatsblad van 05/11/1992, wijzigingen ingevolge de wet d.d. 22/12/1986 op de intercommunales en ingevolge het Decreet van 01/07/1987 alsmede taalkundige en inhoudelijke aanpassingen.
- Besluit van de buitengewone algemene vergadering van 27 oktober 1993, goedgekeurd bij Ministerieel besluit van 3 februari 1994, verschenen in de bijlagen van het Belgisch Staatsblad d.d. 28/4/1994)
Proces verbaal buitengewone algemene vergadering opgemaakt door notaris Marc Coudeville te Oostende
Wijzigingen ingevolge de wet van 20/7/1991(B.S.1/8/1991) houdende sociale en diverse bepalingen en het K.B. d.d. 11/10/1991(B.S. 24/10/1991) tot vaststelling van de datum van inwerkingtreding van de titels VII en VIII van voormelde wet; alsmede aanvulling van art.3 van de statuten m.b.t. de doelstelling van de vereniging.
- Besluit van de algemene vergadering van 28 mei 1996, goedgekeurd bij Ministerieel besluit van 17 september 1996, verschenen in de bijlagen van het Belgisch Staatsblad d.d. 5/12/1996,
authenticiteit aan de akte verleend door Meester M. Coudeville, notaris te Oostende.
Betreft wijzigingen die het gevolg zijn van de uitbreiding van het werkingsgebied en die strekken tot het vaststellen van de nieuwe kapitaalstructuur, van een aangepaste bijdrageplicht vanwege de provinciale vennoot en van een hersamenstelling van de bestuursorganen overeenkomstig de inzichten van de raad van bestuur.
- Besluit van de algemene vergadering van 16 juni 2000, goedgekeurd ingevolge het verstrijken van de in art.8 van het decreet van 1/7/1987 bepaalde termijn. Proces verbaal van de algemene vergadering opgemaakt door notaris Marc Coudeville te Oostende. Verschenen in de bijlagen tot het Belgisch Staatsblad op 7/12/2000
Het betreft wijzigingen die het gevolg zijn van de toetreding van de gemeente De Haan en die strekken tot het vaststellen van de nieuwe kapitaalstructuur, alsmede van een aanpassing van de berekeningswijze van de bijdrage van de gemeenten vennoten.
- Besluit van de buitengewone algemene vergadering van 28 juni 2002, goedgekeurd bij Ministerieel besluit van 18 oktober 2002, verschenen in de bijlagen van het Belgisch Staatsblad dd. 12/12/2002, authenticiteit aan de akte verleend door Meester M. Coudeville, notaris te Oostende.
Deze statutenwijziging zorgt voor de noodzakelijke aanpassing aan de artikelen van het decreet van 6 juli 2001 houdende de intergemeentelijke samenwerking die onmiddellijk in werking treden meer bepaald de statutaire regelingen m.b.t. de gemeentelijke vertegenwoordigers op de algemene vergadering (artikel 44 van het decreet) en het aanstellen van bestuurders met raadgevende stem in de raad van bestuur (artikel 52 van het decreet)
- Besluit van de buitengewone vergadering van 18 december 2003, goedgekeurd bij Ministerieel besluit van 5 april 2004, verschenen in de bijlagen van het Belgisch staatsblad op
De statutenwijziging zorgt voor de gehele aanpassing aan de artikelen van het decreet van 6 juli 2001 houdende intergemeentelijke samenwerking. Vanaf deze aanpassing heeft de intercommunale de rechtsvorm aangenomen van opdrachthoudende vereniging, zoals bedoeld in artikel 12 van het decreet van 6 juli 2001.

MAATSCHAPPELIJKE ZETEL:

Provinciehuis Boeverbos
Koning Leopold III laan, 41
8200 BRUGGE.

SECRETARIAAT:

Handelskaai 2
8620 NIEUWPOORT
tel. 058/238000
fax.058/238010
E-mail: ikwv.reddingsdienst@skynet.be
www.ikwv.be

ALGEMEEN JAARVERSLAG 2004

INHOUD

I. ALGEMEENHEDEN: Deelnemers, bestuurs-en controleorganen, vergaderingen, permanent secretariaat en personeel.	4 - 5
II. ORGANISATIE EN WERKING	
inlichtingen bewaakte zwemzones	6 - 11
inlichtingen bewaakte surfzones	12 - 14
aantal redders	15
tussenkomensten van redders	16 - 22
ernstige ongevallen	23 - 26
arbeidsongevallen	27
III. INVESTERINGEN, DIEFSTAL EN VANDALISME TEN NADELE VAN DE IKWV, FINANCIËEL BELEID EN BIJZONDERE ACTIES 2005	28 - 33
IV. PERSONEELSKOSTEN EN WERKINSBIJDRAGEN TEN LASTE VAN GEMEENTEN	34 - 35
V. AANSTELLING, OPLEIDING EN BIJSCHOLING VAN DE REDDERS AAN ZEE	
Aanstellingsvoorwaarden	36
Opleiding	36 - 37
Bijscholing	38
Specialisatiecursus postoverste	38
Statistiek uitgaven reddersopleiding cursusjaar 2003 - 2004	39
VI. INVENTARIS VAN HET MATERIEEL TER BESCHIKKING VAN DE GEMEENTEN MET AANKOOPVOORSTELLEN VOOR HET SEIZOEN 2005	40 - 66
VII. BALANS 31/12/2004	67 - 87
VIII. VERLIES EN WINSTBEREKENING 31/12/2004	87 - 90
BALANS NA WINSTBEREKENING	91 - 111
IX. VERSLAGEN	112

VERSLAG VAN DE RAAD VAN BESTUUR

Overeenkomstig de wettelijke beschikkingen en in toepassing van de statuten hebben wij de eer U hierbij verslag uit te brengen over de verrichtingen en de toestand van de intercommunale gedurende het dienstjaar 2004.

I. ALGEMEENHEDEN.

A) LIJST VAN DE VENNOTEN.

Vennoten op 31/12/2004:
Provincie West-Vlaanderen
de gemeenten :
De Panne
Koksijde
Nieuwpoort
Middelkerke
Oostende
Bredene
De Haan
Blankenberge
Brugge
Knokke-Heist

B) SAMENSTELLING VAN DE ALGEMENE VERGADERING.

De algemene vergadering is samengesteld uit de vertegenwoordigers van de deelnemers. Voor de gemeenten worden zij rechtstreeks aangewezen door de gemeenteraden uit hun leden en voor de provincie gebeurt de aanstelling door de provincieraad.

Ingevolge het nieuwe decreet op de intergemeentelijke samenwerking dient de benoemingsprocedure met de vaststelling van het mandaat van de vertegenwoordiger herhaald voor elke algemene vergadering.

Voorzitter van de algemene vergadering: De heer Pat Stockelynck, voorzitter van de raad van bestuur van IKWV en schepen te Koksijde.

C) SAMENSTELLING VAN DE RAAD VAN BESTUUR.

De Raad van Bestuur ziet er op 31/12/2004 als volgt uit:

<u>VENNOTEN</u>	<u>AFGEVAARDIGDEN</u>
PROVINCIE WEST-VLAANDEREN	Dhr. Guido DECORTE en Mevr. Diane D'HULST, provincieraadsleden.
DE PANNE	Dhr. Marc DECOUSSEMAEKER - schepen
KOKSIJDE	Dhr. Pat STOCKELYNCK, schepen – voorzitter van de raad van bestuur.
NIEUWPOORT	Dhr. Rik LIPS – schepen -
MIDDELKERKE	Dhr. Johnny DEVEY, schepen
OOSTENDE	Mevr. Myriam AZOU, gemeenteraadslid
BREDENE	Mevr. Kristien VANMULLEM – gemeenteraadslid
DE HAAN	Dhr. Frank VAN WIJK – gemeenteraadslid -
BLANKENBERGE	Dhr. Pierre BISSCHOP - schepen
BRUGGE	Dhr. Erik CARDON - schepen
KNOKKE-HEIST	Dhr. Piet DENORME - schepen

Ingevolge het nieuwe decreet op de intergemeentelijke samenwerking werden 4 gemeenteraadsleden aangeduid als lid van de raad van bestuur met raadgevende stem aangeduid nl.

Aangeduid door gemeente Koksijde	Dhr. Henri DEWULF – gemeenteraadslid
Aangeduid door de stad Oostende	Dhr. Jean-Marie DEDECKER – gemeenteraadslid
Aangeduid door de stad Brugge	Dhr. Jean-Marie BOGAERT – gemeenteraadslid
Aangeduid door de gemeente Knokke-Heist	Dhr. Gustaaf DUJARDIN – gemeenteraadslid

D) SAMENSTELLING VAN HET DIRECTIECOMITÉ PER 31/12/2004:

Voorzitter: De heer P. STOCKELYNCK, schepen Koksijde. Ondervoorzitter: Mevrouw D. D'HULST, provincieraadslid.

Leden: De heren : P. BISSCHOP, E. CARDON en J. DEVEY.

E) COMMISSARIS-REVISOR: Dhr. J.CLEPPE - Brugge

F) WERKGROEP LEIDING: SAMENSTELLING PER 31/12/2004.

Gemeenteambtenaren met verantwoordelijkheden voor de reddingsdienst aan zee bij hun bestuur vormen samen de werkgroep leiding.

DE PANNE	R. Vilain en F. Jongbloet
KOKSIJDE	S. Wydooghe, G.Ocquet en W.Delanghe
NIEUWPOORT	E.Vyvey en F.Musschoot
MIDDELKERKE	M.Muyle en B.Van Eechoute
OOSTENDE	J.Decloedt, J. Jonckheere en G.Bintein
BREDENE	G.Lams en A.Goethals
DE HAAN	F. Knudde, R.Knudde en P. Gurdebeke
BLANKENBERGE	T. Cocle en Ph. De Vos
BRUGGE	N. Vanderispallie en D.Ramandt
KNOKKE-HEIST	G. Dendooven, E. Wybo en D.Hautekiet

G) PERMANENT SECRETARIAAT EN PERSONEEL.

Het permanent secretariaat is gevestigd aan de Handelskaai nr. 2 te Nieuwpoort.

Secretaris: Albert Serpieters

Administratief medewerker: tijdens juli en augustus: Johann Vanderschaeghe (voltijds); Wilfried Delanghe: deeltijds (tot 30/11/2004).

H) VERGADERINGEN VAN DE BESTUURSORGANEN, DE WERKGROEP LEIDING EN DE HOOFDREDDERS:

- De algemene vergadering kwam bijeen op: 02/07/04 en 18/12/04.
- De raad van bestuur vergaderde op : 11/02/04 – 17/03/04 – 28/04/04 – 16/06/04 – 18/08/04 – 20/10/04 en 18/12/04.
- Het directiecomité vergaderde op: 19/04/04
- De werkgroep leiding kwam bijeen op: 15/04/04,10/06/04 en 16/11/04.

2. TOELICHTING BIJ DE WERKING EN DE ORGANISATIE VAN DE VERENIGING

SAMENVATTEND OVERZICHT BEWAAKTE ZONES VOOR BADERS

GEMEENTE	AANTAL BEWAAKTE ZONES	AANTAL METER BEWAAKT	BEWAKINGSPERIODE ALLE POSTEN VAN 1/7 TOT 31/8 UURREGELING OVERAL 10.30 – 18.30
DE PANNE	5	2.200	4 posten bewaking 1/7 t/m 5/9
KOKSIJDE	11	4.838	3 posten bewaking 19/6 - 12/9
NIEUWPOORT	5	1.250	1 post bewaking 26/6-5/9
MIDDELKERKE	16	6.630	3 posten bewaking 26/6 – 5/9
OOSTENDE	8	3.070	3 posten bewaking alle WE van juni
BREDENE	6	1.170	2 posten(post 1 en 6 + naaktstrand) bewaking bij mooi weer tijdens pinksterweekend, de WE van juni en het WE van 4 sept.
DE HAAN	10	2.250	2 posten bewaking 12/6 – 5/9
BLANKENBERGE	7	2.100	6 posten bewaking van 15/5 – 19/9
BRUGGE	1	500	bewaking 26/6 - 5/9
KNOKKE-HEIST	11	3.585	5 posten bewaking: 12/6-5/9 .
TOTAAL	80	27.593	

DETAILOVERZICHT PER GEMEENTE**DE PANNE**

NR. EN NAAM VAN DE ZONE	SITUERING VAN DE ZONE	AANTAL METER BEWAAKT	BEWAKINGSPERIODE
R1 Leopold	Tussen zeilwagenclub en Bortierlaan	500	1/7 - 5/9 H.P.
R 2 - 3 - 4 centrum	tussen Bortierlaan en Canadezenplein	1200	1/7 - 5/9 H.P.
R 5 Camping	Tussen Canadezenplein en grens St. Idesbald	500	1/7 - 31/8

H.P. : RODE KRUISPOST AANWEZIG**KOKSIJDE**

NR. EN NAAM VAN DE ZONE	SITUERING VAN DE ZONE	AANTAL METER BEWAAKT	BEWAKINGSPERIODE
St. Idesbald	St.Idesbald -horloge	510	19/6 - 12/9 + H.P.
Ster der Zee	Koksijde - sloepenlaan	615	1/7 - 31/8
Hoge dijk	Koksijde	680	1/7 - 31/8
Koksijde Bad	Koksijde horloge	403	19/6 - 12/9 + H.P.
Zouaven	Koksijde	400	1/7 - 31/8
Vredestraat	Koksijde	270	1/7 - 31/8
St.André	Oostduinkerke	300	1/7 - 31/8 + H.P.
Oostduinkerke centrum	Oostduinkerke	435	19/6 - 12/9 + H.P.
Twenty-One	Oostduinkerke	375	1/7 - 31/8
Duinpark	Oostduinkerke	350	1/7 - 31/8
Groenendijk	Oostduinkerke	500	1/7 - 31/8 + H.P.

H.P. : HULPPOSTEN IN EIGEN BEHEER

NIEUWPOORT

NR. EN NAAM VAN DE ZONE	SITUERING VAN DE ZONE	AANTAL METER BEWAAKT	BEWAKINGSPERIODE
1. Badinstallatie	Badinrichting - staketsel	230	1/7 - 31/8
2 Sandeshoofd	Badinrichting - rotonde	230	26/6 – 5/9H.P.
3.Rotonde	Rotonde - Leopold	290	1/7 - 31/8
4 Leopoldplein	Leopoldplein- Vlaanderenstraat	200	1/7 - 31/8 H.P.
5. Vlaanderen	Vlaanderenstr.: grens Oostd.	300	1/7 - 31/8

H.P. : RODE KRUISPOST AANWEZIG

MIDDELKERKE

NR. EN NAAM VAN DE ZONE	SITUERING VAN DE ZONE	AANTAL METER BEWAAKT	BEWAKINGSPERIODE
1. Carlton	Middelkerke Oost	400	1/7 - 31/8
2. Excelsior	Middelkerke Oost	400	1/7 - 31/8
3. Casino Oost	Casino Oost	400	26/6 – 5/9 H.P.
4. Casino West	Casino West	400	26/6 – 5/9 H.P.
5. Pouletstraat	Middelkerke West	400	1/7 - 31/8
6. Theresiastraat	Middelkerke West	400	1/7 - 31/8
7. Houyouxstraat	Middelkerke West	400	1/7 - 31/8 H.P.
8. Kwintestraat	Middelkerke West	230	1/7 - 31/8
9. Rotonde	Rotonde Westende	500	1/7 - 31/8
10. Mezenlaan	Mezenlaan Westende	500	1/7 - 31/8 H.P.
11. Priorijlaan	Priorijlaan Westende	500	1/7 - 31/8
12. Meeuwenlaan	Meeuwenlaan Westende	500	26/6 – 5/9 H.P.
13. Flandrialaan	Flandrialaan Westende	400	1/7 - 31/8
14. surfzone			

15. St.Laureins	St.Laureinsstrand Westende	400	1/7 - 31/8 H.P.
16. Cosmos	Camping Cosmos Westende	400	1/7 - 31/8
17. Christal Palace	Camping Christal Palace Westende	400	1/7 - 31/8

H.P. : RODE KRUISPOST AANWEZIG

OOSTENDE

NR. EN NAAM VAN DE ZONE	SITUERING VAN DE ZONE	AANTAL METER BEWAAKT	BEWAKINGSPERIODE
Raversyde	Raversyde	200	1/7 - 31/8
Kinkhoorn	Mariakerke	420	1/7 - 31/8
Diksmuide	Mariakerke	370	1/7 - 31/8
Mariakerke	Mariakerke	480	Alle W.E. juni + 1/7 - 31/8 H.P.
Northlaan	Mariakerke	480	1/7 - 31/8
Koninginnelaan	Centrum Oostende	420	Alle W.E. juni + 1/7 - 31/8
Kemmelberg	Centrum Oostende	350	Alle W.E. juni + 1/7 - 31/8 H.P.
Duin en Zee	Grens Bredene(speelplein)	350	1/7 - 31/8

H.P. : RODE KRUISPOST OF VLAAMS KRUIS AANWEZIG

BREDENE

NR. EN NAAM VAN DE ZONE	SITUERING VAN DE ZONE	AANTAL METER BEWAAKT	BEWAKINGSPERIODE
1. Turkeyen	Bredene	260	1/7 - 31/8 +bewaking bij mooi weer tijdens Pinksterweekend, de WE van juni en het WE van 4/9
2. Duingat	Hoofdpost	220	1/7 - 31/8 H.P.
3. Astrid	Bredene	260	1/7 - 31/8
4. Droge Opgang	Bredene	230	1/7 - 31/8
5. Naaktstrand	Ten oosten van post 6	120	1/7 - 31/8 +bewaking bij mooi weer tijdens Pinksterweekend, de WE van juni en het WE van 4/9

6. De Duinpan	Bredene	80	1/7 - 31/8 +bewaking bij mooi weer tijdens Pinksterweekend, de WE van juni en het WE van 4/9
---------------	---------	----	--

H.P. : HULPPOST AANWEZIG

DE HAAN

NR. EN NAAM VAN DE ZONE	SITUERING VAN DE ZONE	AANTAL METER BEWAAKT	BEWAKINGSPERIODE
Haerendijke	Grens Blankenberge	250	1/7 - 31/8
Wenduine West	Wenduine Centrum	200	1/7 - 31/8
Wenduine Alfa	Idem	250	1/7 - 31/8
Wenduine Bravo	Idem	250	open 12/6-5/9 - H.P.
Wenduine Charlie	Idem	250	1/7 - 31/8
De Haan post 1/2/3/4	De haan Centrum	800	1/7 - 31/8 - H.P. Post 3 open 12/6-5/9
Vosseslag	Grens Bredene	250	1/7 - 31/8 - H.P.

H.P. : HULPPOST AANWEZIG

BLANKENBERGE

NR. EN NAAM VAN DE ZONE	SITUERING VAN DE ZONE	AANTAL METER BEWAAKT	BEWAKINGSPERIODE
HOOFD NR. 0	Staketsel	300	15/5 – 19/9
HOOFD NR. 1	Weststraat	300	15/5 – 19/9
HOOFD NR. 2	Bakkerstrap	300	15/5 – 19/9
HOOFD NR. 3	Kerkstraat	300	15/5 – 19/9H.P.
HOOFD NR. 4	Charlierhelling	300	15/5 – 19/9
HOOFD NR. 5	Artanhelling	300	15/5 – 19/9
HOOFD NR. 6	PIER	300	1/7 - 31/8

H.P. : HULPPOST AANWEZIG

BRUGGE

NR. EN NAAM VAN DE ZONE	SITUERING VAN DE ZONE	AANTAL METER BEWAAKT	BEWAKINGSPERIODE
BRUGGE	Westkant westelijke havendam	500	26/06 t.e.m. 05/09 H.P.

H.P. : RODE KRUISPOST OF VLAAMS KRUIS AANWEZIG**KNOKKE - HEIST**

NR. EN NAAM VAN DE ZONE	SITUERING VAN DE ZONE	AANTAL METER BEWAAKT	BEWAKINGSPERIODE UURREGELING
B1 Heist Centrum	Heist	575	12/6 – 5/9 H.P.
B2 Dir.- Gen. Willemspark	Heist	420	1/7 - 31/8
B3 Duinbergen Centr.	Duinbergen	460	12/6 – 5/9 H.P.
B4 Albertstrand Meerlaan	Albertstrand	470	1/7 - 31/8
B5 Albertstrand Casino	Albertstrand	230	1/7 - 31/8 H.P.
B6 Albertstrand Oost	Albertstrand	220	12/6 – 5/9 H.P.
B7 Knokke Centrum	Knokke	210	12/6 – 5/9
B8 Knokke Centrum	Knokke	270	1/7 - 31/8
B9 Zoute	Zoute	250	12/6 – 5/9 H.P.
B10 Zoute	Zoute	255	1/7 - 31/8
B11 Lekkerbek	Lekkerbek	225	1/7 - 31/8

H.P. : HULPPOST AANWEZIG

INLICHTINGEN MET BETREKKING TOT DE SURFZONES**SAMENVATTEND OVERZICHT**

GEMEENTE	AANTAL ZONES	AANTAL METER BEWAAKT
DE PANNE	1	300
KOKSIJDE	5	900
NIEUWPOORT	0	0
MIDDELKERKE	1	400
OOSTENDE	2	880
BREDENE	1	300
DE HAAN	2	500
BLANKENBERGE	1	500
BRUGGE	1	500
KNOKKE - HEIST	5	1.593
TOTAAL	19	5.873

Enkel in de gemeenten De Panne, Koksijde, Middelkerke, De Haan en Blankenberge worden de surfzones bewaakt door redders aangesteld door de gemeente.

DETAILOVERZICHT PER GEMEENTE**DE PANNE**

NAAM VAN DE ZONE	SITUERING VAN DE ZONE	AANTAL METER
Surfzone	Tussen Leopold zone en centrum zone	300

opm.: de bewaking gebeurt door de gemeente

KOKSIJDE

NAAM VAN DE ZONE	SITUERING VAN DE ZONE	AANTAL METER
St.Idesbald - horloge	ten westen van bewaakte zone	150
St.André	Oostduinkerke: ten westen van de bewaakte badzone (G.Scottlaan)	200
Sycod - jachtclub	Alfred Devoslaan Oostduinkerke	150
Duinpark	Oostduinkerke - ten oosten van bewaakte zone	200
Windekind	Zuidenwindhelling Oostduinkerke - ten westen van bewaakte zone Groenendijk	200

opm.: de bewaking gebeurt door de gemeente

NIEUWPOORT

geen surfzone

MIDDELKERKE

NAAM VAN DE ZONE	SITUERING VAN DE ZONE	AANTAL METER
13. surfzone	Oceanlaan Westende	400

opm. de bewaking gebeurt door de gemeente

OOSTENDE

NAAM VAN DE ZONE	SITUERING VAN DE ZONE	AANTAL METER
Surfzone 1	Renbaan	480
Surfzone 2	Renbaan	400

opm. de bewaking gebeurt door V.V.W (concessie)

BREDENE

NAAM VAN DE ZONE	SITUERING VAN DE ZONE	AANTAL METER
Surfzone	Gelegen ten westen van de bewaakte post nar. ;1 "Turkeyen"	300

Opm. de bewaking gebeurt door de privé-vereniging "Twins Watersport" met steun van Bloso.

DE HAAN

NAAM VAN DE ZONE	SITUERING VAN DE ZONE	AANTAL METER
Surfzone De Haan	Aangrenzend. ten Oosten badzone DH-centrum	250 (*)
Surfzone Wenduine	Aangrenzend aan badzone Charlie	250 (*)

(*) bewaking door gemeente

BLANKENBERGE

NAAM VAN DE ZONE	SITUERING VAN DE ZONE	AANTAL METER
Surfzone	Pier	500 (*)

(*) vermindering tijdelijk wegens werken aan de pier.
opm. de bewaking gebeurt vanaf 2000 door gemeente

BRUGGE

NAAM VAN DE ZONE	SITUERING VAN DE ZONE	AANTAL METER
Surfzone Zeebrugge	Golfbreker 31 tot 32 a	500

bewaking door privé organisatie

KNOKKE -HEIST

NAAM VAN DE ZONE	SITUERING VAN DE ZONE	AANTAL METER
VVW Bloso	Heist, tussen Heldenplein en de Oostelijke dam	400
RBSC	Duinbergen, tussen golfbrekers 3 en 5	460
Channel surfing club	Zoute, tussen golfbrekers 7 en 8	250
RBSC lekkerbek	Lekkerbek, tussen golfbrekers 12 en 13	233
Surfers Paradise	Lekkerbek-Zwin, ten Oosten van golfbreker 13	250

Opm. De surfzones worden aan verenigingen in concessie gegeven. Het lastenboek vermeldt dat deze clubs (plankzeilen en zeilen) zelf dienen in te staan voor bewaking- en reddingsdienst, voor de veiligheid in het algemeen.

AANTAL AANGEWORVEN REDDERS

GEMEENTE	MEI		JUNI		JULI		AUG		SEPT		AANTAL KANDIDATUREN	
	MAN	VR.	MAN	VR.	MAN	VR.	MAN	VR.	MAN	VR.	JULI	AUG
DE PANNE	0	0	0	0	33	14	37	13	12	4	Ruim voldoende	Net voldoende
KOKSIJDE	0	0	15	4	47	29	53	25	14	2	Ruim voldoende	Ruim voldoende
NIEUWPOORT	0	0	4	1	23	13	25	10	5	1	voldoende	onvoldoende 2° helft aug.
MIDDELKERKE	0	0	8	2	56	18	59	15	6	4	net voldoende	net voldoende
OOSTENDE	0	0	9	3	31	24	34	21	0	0	ruim voldoende	ruim voldoende
BREDENE	0	0	6	0	18	7	17	7	0	0	voldoende	voldoende
DE HAAN	0	0	7	1	42	19	36	23	6	1	Ruim voldoende	Ruimvoldoende
BLANKENBERGE	7	0	7	0	37	6	27	16	7	0	Ruim voldoende	Ruim voldoende
BRUGGE	0	0	8	0	21	0	21	0	7	1	Ruim voldoende	Ruim voldoende
KNOKKE-HEIST	0	0	22	0	53	21	56	23	17	5	Ruim voldoende	Onvoldoende
TOTALEN	7	0	86	11	361	151	365	153	74	18		
	7		97		512		518		92			

AANTAL REDDERS DAGELIJKS VAN DIENST

GEMEENTE	MEI	JUNI	JULI	AUGUSTUS	SEPTEMBER
DE PANNE	0	0	33	33	16
KOKSIJDE	0	10	54	54	10
NIEUWPOORT	0	5	26	25	5
MIDDELKERKE	0	10	53	53	10
OOSTENDE	0	12	28	28	0
BREDENE	0	0	19	19	0
DE HAAN	0	8	43	43	7
BLANKENBERGE	7	7	33	33	7
BRUGGE	0	6	11	10	6
KNOKKE-HEIST	0	22	50	50	22
TOTALEN	7	80	350	348	83

TUSSENKOMSTEN VANWEGE DE REDDERS**VOOR VERDWAALDE KINDEREN OP HET STRAND**

In bewaakte en onbewaakte zone

cijfers 2004: bron Media Consulting

GEMEENTE	MEI	JUNI	JULI	AUGUSTUS	SEPTEMBER	TOTAAL
DE PANNE	0	0	111	121	4	236
KOKSIJDE	0	1	78	121	2	202
NIEUWPOORT	0	0	49	37	1	87
MIDDELKERKE	0	0	75	104	0	179
OOSTENDE	0	0	74	152	0	226
BREDENE	0	0	12	22	0	34
DE HAAN	0	0	90	100	5	195
BLANKENBERGE	15	61	121	196	9	402
BRUGGE	0	0	15	21	0	36
KNOKKE-HEIST	0	0	29	46	0	75
TOTALEN	15	62	654	920	21	1672

(totaal verdwaalde kinderen in 2003: 2482)

VOOR GEWONE BADERS IN NOOD

GEMEENTE	MEI	BEWAAKTE ZONE					ONBEWAAKTE ZONE				
		JUNI	JULI	AUG.	SEPT.	MEI	JUNI	JULI	AUG.	SEPT.	
DE PANNE	0	0	0	2	2	0	0	0	0	0	
KOKSIJDE	0	0	10	12	0	0	0	1	0	0	
NIEUWPOORT	0	0	0	1	0	0	0	0	0	0	
MIDDELKERKE	0	0	1	5	0	0	0	0	0	0	
OOSTENDE	0	0	0	3	0	0	0	0	4	0	
BREDENE	0	0	2	2	0	0	0	3	1	0	
DE HAAN	0	0	3	6	0	0	0	0	0	0	
BLANKENBERGE	1	7	4	4	4	1	1	0	1	0	
BRUGGE	0	0	3	3	0	0	0	0	0	0	
KNOKKE-HEIST	0	0	5	8	0	0	0	0	1	0	
TOTAAL	1	7	28	46	6	1	1	4	7	0	

Tussenkomensten voor gewone baders in nood

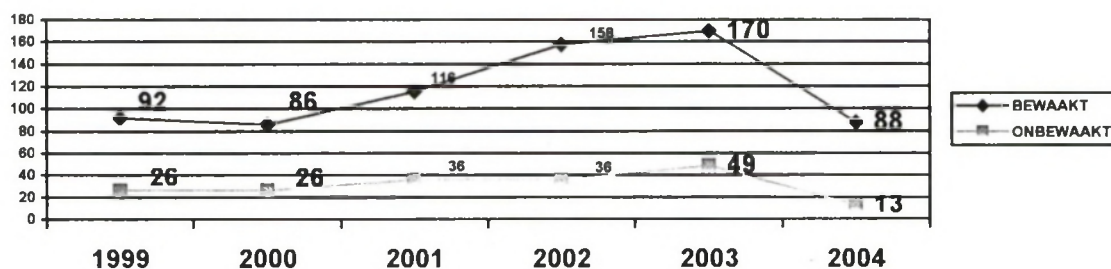

STRANDWEER (waarden in aantal dagen) bron Meteo-West-Vlaanderen Koksijde

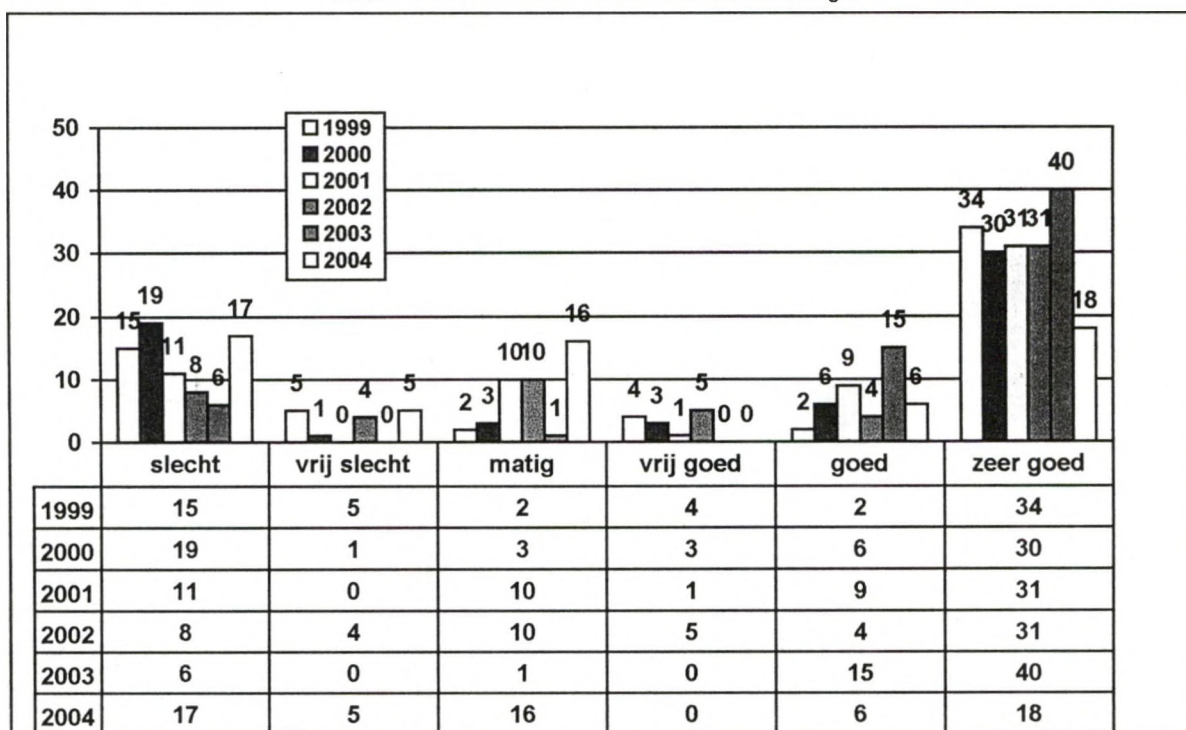

TUSSENKOMSTEN VOOR PLANKZEILERS IN NOOD

GEMEENTE	BEWAAKTE ZONE					ONBEWAAKTE ZONE			
	MEI	JUNI	JULI	AUG.	SEPT.	JUNI	JULI	AUG.	SEPT.
DE PANNE	0	0	0	0	0	0	0	0	0
KOKSIJDE	0	0	0	0	0	0	2	8	0
NIEUWPOORT	0	0	1	2	0	0	0	0	0
MIDDELKERKE	0	0	1	4	0	0	1	0	0
OOSTENDE	0	0	1	2	0	0	0	0	0
BREDENE	0	0	0	0	0	0	0	0	0
DE HAAN	0	0	0	0	0	0	0	0	0
BLANKENBERGE	0	2	2	1	3	0	0	0	0
BRUGGE	0	0	0	0	0	0	0	0	0
KNOKKE-HEIST	0	0	0	0	0	0	1	2	0
TOTAAL	0	2	5	9	3	0	4	10	0

SURFWEERDAGEN

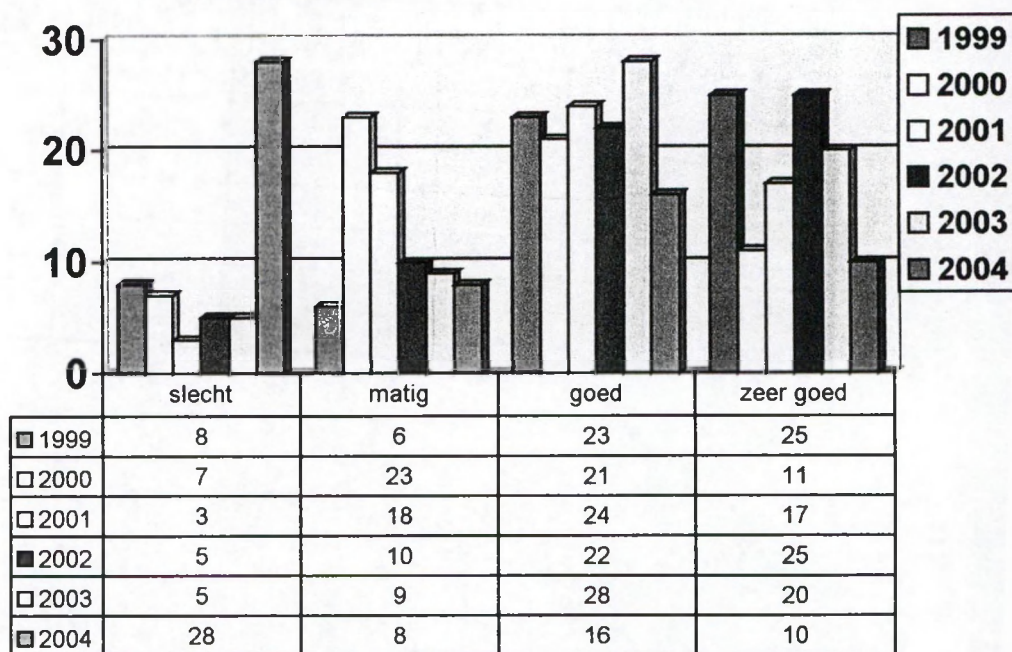

Bron: Meteo WVL vzw – De gegevens in verband met het weer mogen niet gepubliceerd worden zonder uitdrukkelijke toestemming van Meteo WVL vzw.

tussenkomsten voor plankzeilers in nood

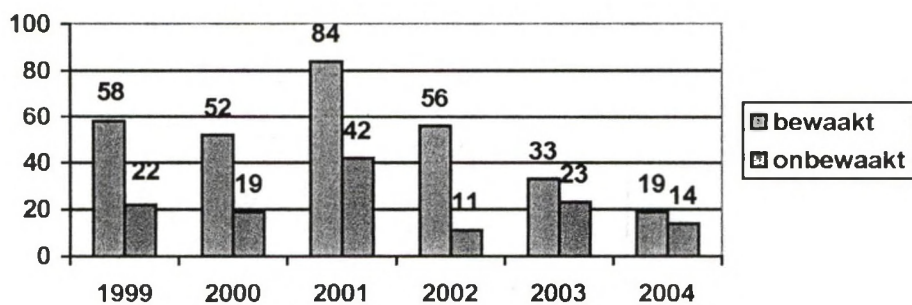

VOOR KITESURFERS IN NOOD

GEMEENTE	BEWAAKTE ZONE				ONBEWAAKTE ZONE			
	JUNI	JULI	AUG.	SEPT.	JUNI	JULI	AUG.	SEPT.
DE PANNE	0	3	2	0	0	0	0	0
KOKSIJDE	0	0	0	0	0	7	5	0
NIEUWPOORT	0	0	1	0	0	0	0	0
MIDDELKERKE	0	2	2	0	0	0	0	1
OOSTENDE	0	0	0	0	0	0	0	0
BREDENE	0	0	0	0	0	0	0	0
DE HAAN	0	0	0	0	0	0	0	0
BLANKENBERGE	0	0	1	1	0	0	0	0
BRUGGE	0	2	2	0	0	0	1	1
KNOKKE-HEIST	0	0	0	0	1	1	1	0
TOTAAL	0	7	8	1	1	8	7	2

tussenkomsten voor kitesurfers in nood

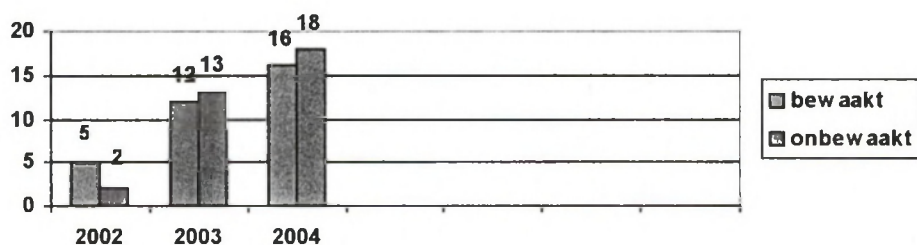

VOOR BADERS MET RUBBERBOOTJES EN LUCHTMATRASSEN

GEMEENTE	BEWAAKTE ZONE					ONBEWAAKTE ZONE				
	MEI	JUNI	JULI	AUG.	SEPT.	MEI	JUNI	JULI	AUG.	SEPT.
DE PANNE	0	0	0	0	0	0	0	0	0	0
KOKSIJDE	0	0	13	39	0	0	0	0	0	0
NIEUWPOORT	0	0	0	1	0	0	0	0	0	0
MIDDELKERKE	0	0	1	0	0	0	0	1	0	0
OOSTENDE	0	0	0	2	0	0	0	0	0	0
BREDENE	0	0	0	0	0	0	0	0	0	0
DE HAAN	0	0	0	1	0	0	0	0	0	0
BLANKENBERGE	0	0	1	1	0	0	1	1	0	0
BRUGGE	0	0	8	6	0	0	0	2	2	0
KNOKKE-HEIST	0	2	1	10	0	0	0	1	10	0
TOTAAL	0	2	24	60	0	0	1	5	12	0

TUSSENKOMSTEN RUBBERBOOTJES EN LUCHTMATRASSEN

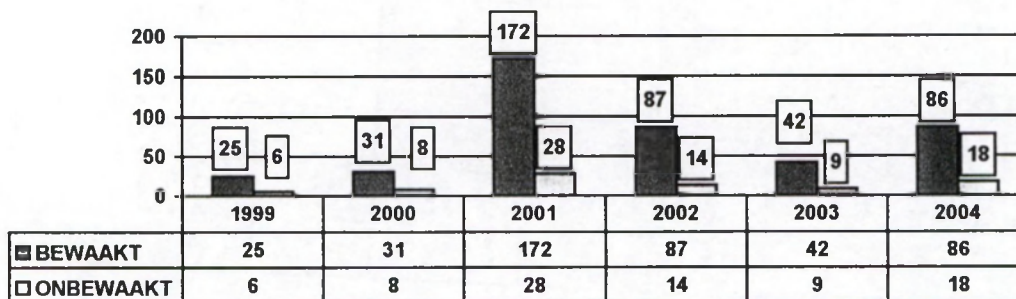

VOOR KATAMARANS EN ZEILBOTEN

GEMEENTE	BEWAAKTE ZONE				ONBEWAAKTE ZONE			
	JUNI	JULI	AUG.	SEPT.	JUNI	JULI	AUG.	SEPT.
DE PANNE	0	0	4	0	0	0	0	0
KOKSIJDE	0	0	0	0	0	1	2	0
NIEUWPOORT	0	0	0	0	0	0	0	0
MIDDELKERKE	0	0	1	0	0	1	0	0
OOSTENDE	0	0	0	1	0	0	0	0
BREDENE	0	0	0	0	0	0	0	0
DE HAAN	0	0	1	0	0	0	0	0
BLANKENBERGE	0	4	1	0	0	1	1	0
BRUGGE	0	0	0	0	0	0	0	0
KNOKKE-HEIST	0	0	0	0	1	6	3	2
TOTAAL	0	4	7	1	1	9	6	2

TUSSENKOMSTEN VOOR KATAMARANS EN ZEILBOTEN

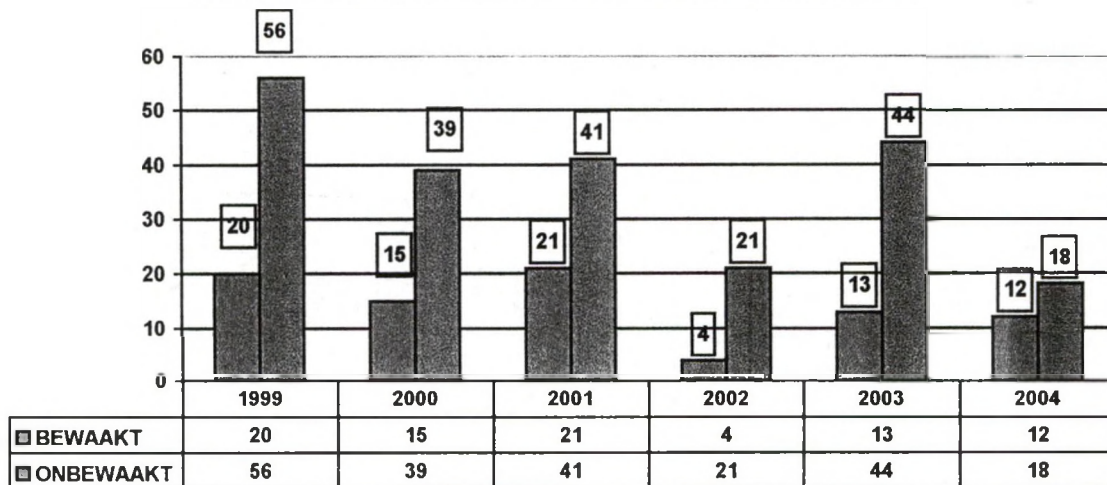

SAMENVATTEND OVERZICHT AANTAL TUSSENKOMSTEN VANWEGE DE REDDERS

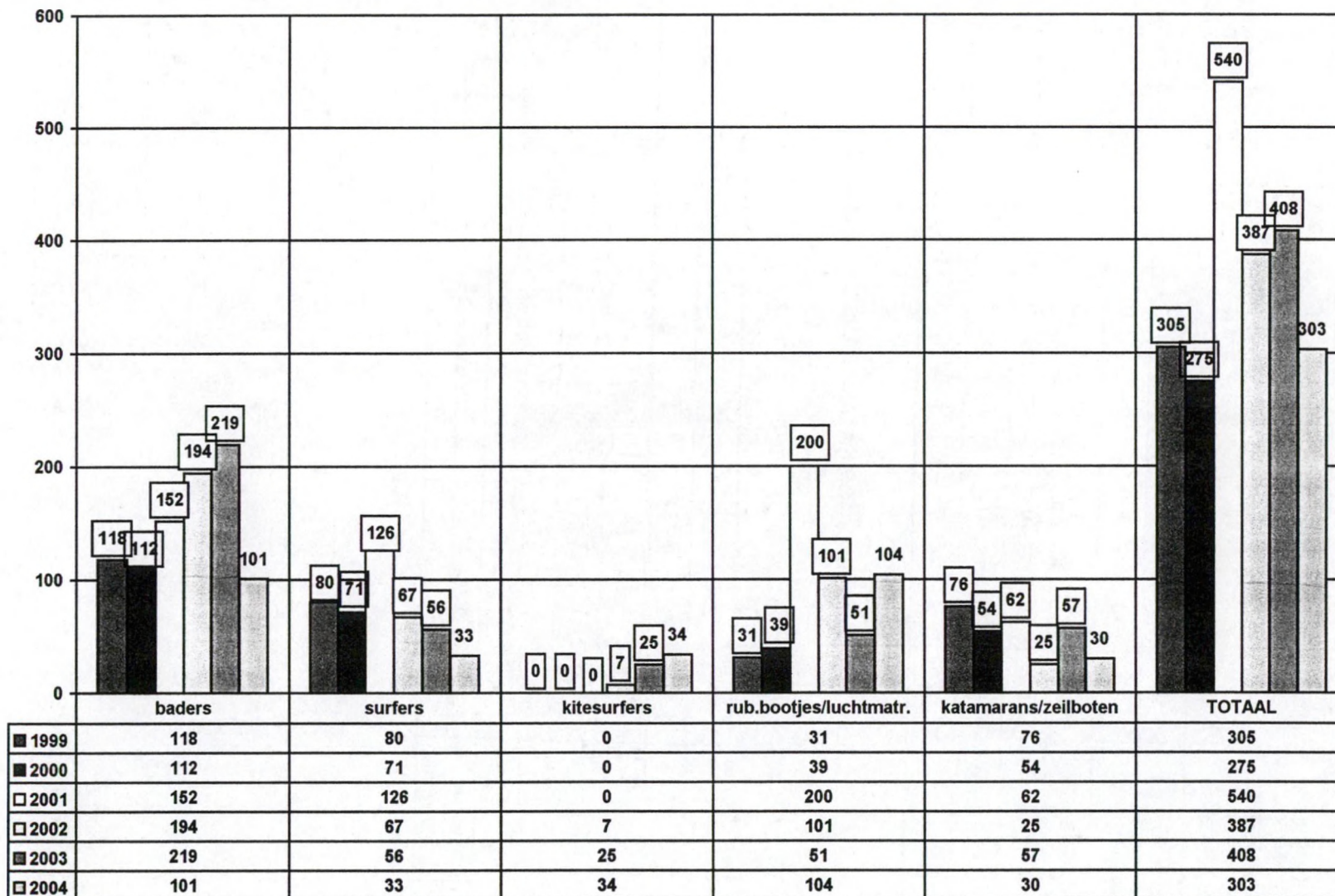

ERNSTIGE ONGEVALLEN.

SEIZOEN 2004 AANTAL VERDRINKINGEN EN BIJNA VERDRINKINGEN TIJDENS OPENINGSPERIODES VAN DE BADENDIENST			D E P A N N E	K O K S I J D E	N I E U W P O O R T	M I D D E L K E R K E	O O S T E N D E	B R E D E N E	D E H A A N	B L A N K E N B E R G E	B R U G G E	K N O K K E H E I S T	Totaal 2004	Totaal 2003	Totaal 2002	Totaal 2001	Totaal 2000	Totaal 1999	Totaal 1998	Totaal 1997	Totaal 1996	Totaal 1995
V E R	tijdens	bewaakte zone	-	-	-	-	-	-	-	-	-	-	-	-	-	-	-	2	-	-	-	-
D R I N N	diensturen	onbewaakte zone	-	-	-	-	-	-	-	-	-	-	-	3	-	-	-	1	-	-	-	4
K I N	buiten	bewaakte zone	-	-	-	-	-	-	-	-	-	-	-	1	-	-	-	-	-	1	-	1
G E N	diensturen	onbewaakte zone	-	-	-	-	-	-	-	1	-	-	1	-	1	-	-	-	-	-	-	1
BIJNA																						
V E R	tijdens	bewaakte zone	-	1	-	-	-	-	-	-	-	-	1	1	-	-	1	2	-	2	-	2
D R I N N	diensturen	onbewaakte zone	-	-	-	-	1	-	-	-	-	-	1	1	3	-	-	1	1	1	1	8
K I N	buiten	bewaakte zone	-	-	-	-	-	-	-	-	-	-	-	-	1	-	-	-	-	-	-	-
G E N	diensturen	onbewaakte zone	-	-	-	-	-	-	-	-	-	-	-	-	1	-	-	-	-	-	-	-

VERDRINKINGEN MET DE DOOD ALS GEVOLG
(TIJDENS DE OPENINGSPERIODE VAN HET BADSEIZOEN)

BLANKENBERGE: Vrouwenlijk aangespoeld

DATUM EN UUR VAN ONGEVAL: vermoedelijk woensdag 8 september

ZONE WAAR HET ONGEVAL GEBEURDE: onzeker

WEERSOMSTANDIGHEDEN: NW 7 BF

AARD VAN HET ONGEVAL:

Vrouwenlijk aangespoeld naast staketsel om 9 u 's ochtends. Kledij op grondgebied Wenduine. Geen identiteitskaart. Geslaagde suicidepoging?

BIJNA VERDRINKINGEN
(TIJDENS DE OPENINGSPERIODE VAN HET BADSEIZOEN)

Opgelet : dient te worden verstaan onder "bijna verdrinkingen": verdrinkingsgeval met succesrijke reanimatie bij zwemmers en surfers die bewusteloos op het droge werden gebracht maar toch gered werden.

KOKSIJDE: 1 ongeval – kind van ongev. 10 jaar.

DATUM EN UUR VAN ONGEVAL: 15/8/04 om 15.15u

ZONE WAAR HET ONGEVAL GEBEURDE: bewaakte zone St.André (Oostduinkerke)

WEERSOMSTANDIGHEDEN: ZW wind 1 à 2 Bf. Bewolkt – strandwater 20°.

AARD VAN HET ONGEVAL:

Uitgeputte bader ten gevolge van ebstream en Z.W. wind.

Ernstige verdrinkingsverschijnselen.

VERLEENDE TUSSENKOMSTEN:

Uit water gehaald door redders. Eerste beademing door EHBO helper. Verder verzorging door MUG arts. In kritieke toestand overgebracht naar ziekenhuis. Na 14 dagen goede afloop.

OOSTENDE: 1 ongeval – kind.

DATUM EN UUR VAN ONGEVAL: 20/8/04 om 15.45u

ZONE WAAR HET ONGEVAL GEBEURDE: Staketsel - havengeul

WEERSOMSTANDIGHEDEN: ZW wind 4 Bf.

AARD VAN HET ONGEVAL:

Groep kinderen in moeilijkheden geraakt op het Klein Strand waarvan één tussen het staketsel was terechtgekomen.

VERLEENDE TUSSENKOMSTEN:

Uit water gehaald door redders – brandweer – zeevaartpolitie. Kind na drie dagen OK.

ANDERE ERNSTIGE ONGEVALLEN

Waarvoor geen reanimatie nodig, maar toch als zeer ernstig te beschouwen.
(met tussenkomst van de redders en diverse andere diensten)

DE PANNE: geen

KOKSIJDE: geen

NIEUWPOORT: 1 ernstig ongeval

DATUM EN UUR VAN ONGEVAL: 24/08/04 om 15u

ZONE WAAR HET ONGEVAL GEBEURDE: bewaakte zone post 2

WEERSOMSTANDIGHEDEN: regenachtig – 4 BF

AARD VAN HET ONGEVAL:

Mentaal gehandicapte man van ongev. 30 j. afgedreven naar golfbreker. Redders hebben man op de golfbreker geholpen. Schaafwonden. Verdere hulp via EHBO post.

VERLEENDE TUSSENKOMSTEN:

Door redders en EHBO post.

MIDDELKERKE: geen

OOSTENDE: geen

BREDENE: geen ernstige ongevallen

DE HAAN: 3 ernstige ongevallen

Ongeval 1:

DATUM EN UUR VAN ONGEVAL: 19/7/04 namiddag

ZONE WAAR HET ONGEVAL GEBEURDE: Wenduine West

WEERSOMSTANDIGHEDEN: goed

AARD VAN HET ONGEVAL:

Jonge vrouw met zeer hevige bloedingen. (miskraam)

VERLEENDE TUSSENKOMSTEN:

MUG – geen verdere gegevens beschikbaar.

Ongeval 2:

DATUM EN UUR VAN ONGEVAL: 7/8/04 namiddag

ZONE WAAR HET ONGEVAL GEBEURDE: bewaakte zone, Wenduine West

WEERSOMSTANDIGHEDEN: mooi

AARD VAN HET ONGEVAL:

Jongentje van 5 jaar in zwemmoeilijkheden. Half bewusteloos. Geen reanimatie nodig.

VERLEENDE TUSSENKOMSTEN:

MUG en Heli ter plaatse. Water in de longen. Na 5 dagen ontslag uit ziekenhuis. Alles OK.

Ongeval 3:

DATUM EN UUR VAN ONGEVAL: 9 augustus - namiddag

ZONE WAAR HET ONGEVAL GEBEURDE: Wenduine West

WEERSOMSTANDIGHEDEN: goed

AARD VAN HET ONGEVAL:

Vrouw van golfbreker gevallen, af en toe half bewusteloos.

VERLEENDE TUSSENKOMSTEN:

Met voertuig van reddingsdienst naar dokter gebracht. Geen ernstige verwondingen. Alles OK.

BLANKENBERGE: 1 ernstig ongeval

Ongeval 1:

DATUM EN UUR VAN ONGEVAL: 16/6/04 – 15.30u

ZONE WAAR HET ONGEVAL GEBEURDE: bewaakte zone – 4

WEERSOMSTANDIGHEDEN: mooi weer – grote golven

AARD VAN HET ONGEVAL:

schoolkinderen waagden zich te ver in zee en werden meegesleurd in mui. Twee redders hebben al zwemmend drie drenkelingen aan wal gebracht. Vierde drenkeling door boot opgepikt en aan wal gebracht.

VERLEENDE TUSSENKOMSTEN:

Strandredders Blankenberge. Zonder verdere gevolgen voor de drenkelingen.

BRUGGE: geen ernstige ongevallen

KNOKKE-HEIST: geen ernstige ongevallen

AANTAL REDDERS DIE HET SLACHTOFFER WERDEN VAN EEN ARBEIDSONGEVAL MET WERKVERLET VAN MEER DAN 1 DAG TOT GEVOLG.

Gemeente	2001	2002	2003	2004
De Panne	1	0	3	0
Koksijde	8	0	2	2 *
Nieuwpoort	1	2	1	0
Middelkerke	4	9	2	3
Oostende	1	1	0	1*
Bredene	1	1	0	0
De Haan	2	0	0	1*
Blankenberge	1	1	4	0
Brugge	0	0	0	0
Knokke-Heist	1	3	0	1
TOTAAL	20	17	10	8

* = bootongevallen

We merken toch een duidelijke vermindering van het aantal arbeidsongevallen. Dit heeft zeker te maken met de specifieke opleiding postoversten. (bootvaren)

**III. INVESTERINGEN, DIEFSTAL EN VANDALISME TEN NADELE VAN
IKWV, FINANCIËEL BELEID EN BIJZONDERE ACTIES 2005**

1. INVESTERINGEN

Via sponsoring werd voorzien in nieuwe kledij voor de redders.

- **aankoop van 3 reddingsboten die als volgt werden verdeeld:**

Reddingsdienst Koksijde 1 rubberboot type S.K.B. 5.30 meter

Reddingsdienst Knokke-Heist 2 rubberboten type S.K.B. 4,30

- **Aankoop van trailers :**

2 wegtrailers: 1 voor Oostende en 1 voor Blankenberge

7 strandtrailers: 1 voor Koksijde, 1 voor Nieuwpoort, 3 voor Blankenberge en 2 voor Knokke-Heist

- **Aankoop van 10 buitenboordmotoren van het merk Mercury die als volgt werden verdeeld:**

Gemeente	25 pk	40 pk	Gemeente	25 pk	40 pk
Koksijde	1	1	Bredene	1	-
Nieuwpoort	1	-	De Haan	1	-
Middelkerke	2	-	Blankenberge		1
Oostende	1		Knokke-Heist	1	-

- **aankoop van 36 zender-ontvangers die als volgt werden verdeeld:**

De Panne	2	Bredene	5
Koksijde	1	De Haan	5
Nieuwpoort	3	Blankenberge	6
Middelkerke	5	Knokke-Heist	5
Oostende	4		

2. DIEFSTAL EN VANDALISME TEN NADELE VAN IKWV

Tijdens het seizoen 2004 waren er in tegenstelling tot 2003 meerdere gevallen van diefstal en vandalisme.

Gemeente	Aard
DE PANNE	Diefstal nieuw signalisatiebord in bewaakte zone
KOKSIJDE	Diefstal van twee signalisatieborden
NIEUWPOORT	Diefstal van 1 windvaan op 25/8
MIDDELKERKE	12/8 – diefstal op post 16 o.a. verrekijker, misthoorns. 28/8 - diefstal trailerwiel en beschadiging boot op post 15
OOSTENDE	Beschadiging van boot met mes op 5/8
BREDENE	Diefstal enkele windzakken
DE HAAN	Post Harendijke – diefstal windzak
BLANKENBERGE	Diefstal mast en windvaan
BRUGGE	Geen
KNOKKE - HEIST	2 pocketmasks

POLITIONELE TUSSENKOMSTEN OP VERZOEK VAN DE REDDERS.

Gemeente	Vraag 1: Is er langs het strand politieel toezicht (min of meer bestendig)? Worden de redders op een of andere manier door de politie bijgestaan. Antwoorden	Vraag 2: Moest er tijdens het seizoen beroep gedaan worden op de politie. Hoeveel keer gebeurde dit en waarvoor? Antwoorden
DE PANNE	Neen, maar kunnen er wel beroep op doen wanneer nodig	1 keer voor wat later bleek een pedofiel te zijn die naakte kinderen filmde
KOKSIJDE	Idem De Panne	neen
NIEUWPOORT	Idem De Panne	neen
MIDDELKERKE	Er is langs het strand geen politieel toezicht, indien nodig is er politieele bijstand.	Drie maal is er bijstand van de politiediensten gevraagd voor: - dronken toerist. - surfer in bewaakte zone - agressie tegenover redder waarbij er slagen werden toegediend aan een redder.
OOSTENDE	Niet bestendig – indien nodig telefoneren	-
BREDENE	Occasioneel toezicht en op vraag	Slechts een paar keer en meestal voor problemen op het naaktstrand. De problemen waren echter minimaal
DE HAAN	Na afspraak met politie zijn ze dadelijk ter plaatse bij een eventuele oproep van de redders	neen
BLANKENBERGE	Geen toezicht, indien we bellen komen ze langs.	Ja, vechtpartijen op het strand. (3 X) 1 bader uit onbewaakte zone gestuurd door zeevaartpolitie. 1 x walnetten verwijderd door zeevaartpolitie.
BRUGGE	Ja	2 X naaktlopen.
KNOKKE - HEIST	Ja – strandpolitie	neen

3. FINANCIËEL BELEID

Werkingsbijdragen van de provincie en de gemeenten.

De werkingsbijdragen ten laste van alle gemeenten deelnemers bleef in 2004 ongewijzigd op hetgeen voorzien in 2003 nl. € 61.973,38. De bijdrage van de provincie bedraagt €250.000,00.

Bij de vaststelling van de gemeentelijke bijdrage wordt rekening gehouden met het aantal meter bewaking, het aantal redders en het aantal boten.(Statutair voorzien)

vooruitzichten 2005:

De raad van bestuur heeft beslist om de totale bijdrage van de gemeenten te verhogen tot €67.000,00.

De begroting 2005 werd vastgesteld door de raad van bestuur op 20/10/2004 en aangenomen door de algemene vergadering op 15/12/2004.

b) sponsoring en samenwerkingsovereenkomsten.

- Kledij van Scapa – Sports.

In 2003 werd met de firma Scapa-Sports een overeenkomst afgesloten voor de periode 1/6/2003 – 30/9/2005.

Het contract voorziet in de levering van kledij ter waarde van (groothandelsprijzen):

€ 239.100,00 in 2003

€ 55.770,00 in 2004

€ 55.770,00 in 2005.

De in het contract voorziene bedragen werden zelfs ruim overschreden. Ook voor 2005 zal dit het geval zijn gelet op bijkomende leveringen nodig wegens het uitbreiden van het aantal posten te Oostende.

- BVBA Media Consulting (D.Vervaecke Oudenburg)

Met Dominiek Vervaecke werden twee samenwerkingsovereenkomsten afgesloten:

Voor publicitaire ruimte op zwemvesten en portofoonzakjes.

voor de periode 2003 – 2004: De bvba Media Consulting betaalde voor publicitaire ruimte op de zwemvesten en de portofoonzakjes jaarlijks een bedrag van € 7.437,00.

vanaf 2005: De bestaande overeenkomst werd verlengd tot en met 2007. Het logo van “AXA” zal vervangen worden door “KBC”.

Distributie folders:

voor het jaar 2004: De BVBA Media Consulting betaalde mee in de productie- en distributiekosten van de IKWV – veiligheidsfolder voor een jaarlijks bedrag van €5000,00.

Vanaf 2005 worden er geen folders meer verdeeld via strandpreventiewerkers. De folderverdeling zal zoals in het verleden wel nog gebeuren via de redders en toerismekantoren.

- RANDSTAD BELGIUM NV.

In 2004 zorgde NV Randstad voor de kledijuitrusting van alle strandpreventiewerkers en sponsorden de folderverdeling voor €7.500,00.

2005: niet meer van toepassing.

Publicitaire ruimte op de miradors:

voor de jaren 2004-2005 en 2006 werd een overeenkomst afgesloten waarbij de NV Randstad jaarlijks €6.500,00 betaalt voor publicitaire ruimte op de miradors;

- Samenwerking met de V.M.M.

De samenwerking concretiseert zich op drie terreinen.

Affichering van zwemwaterkwaliteit op borden aan de miradors:

De VMM kreeg van IKWV ruimte ter beschikking op de miradorborden voor de affichering van de zwemwaterkwaliteit. Voor die ruimte betaalt zij de meerkost voor de totaalopmaak van de borden, mits aftrek van de subsidies die daaromtrent vanuit het kustactieplan werden bekomen.

Het aandeel van de VMM werd vastgesteld op €1.284,95.

Het aanbrengen van de analysesresultaten gebeurt door IKWV. De VMM betaalde daarvoor €3600,00. In 2005 zal zelfde regeling toegepast worden.

Gemeenschappelijke folder:

de kosten voor creatie, drukwerk en verspreiding van de IKWV folder worden evenredig verdeeld onder de

partners (IKWV - Media Consulting en de VMM.) dit na aftrek van subsidies vanuit het kustactieplan. Kostprijs: €25.717,79 waarvan 80% betaald vanuit de subsidie kustactieplan. De bijdrage van de VMM bedroeg €1080,46.

2005: gezien geen verdeling meer via de strandpreventiewerkers zal de bijdrage gebracht worden op €650,00.

Nieuwe videofilm:

De VMM verleent haar medewerking via betaling van 10 % van de productiekosten (repliceren) en verzendingskosten van de video's en DVD's.

zie verder rubriek video.

c. Subsidiëring vanuit het kustactieplan 2000 – 2004: stand van zaken.

In 2002 werd bij de minister van Toerisme een dossier ingediend met het oog op het bekomen van subsidies vanuit het kustactieplan 2000 – 2004.

Er werd een subsidie toegekend van €128.120,00.

WIJZE VAN FINANCIERING VAN DE PROJECTEN

GERAAMDE KOSTPRIJS VOOR DE UITVOERING VAN HET PLAN		160.150,00	
TOEGEKENDE SUBSIDIE		128.120,00	
GERAAMD BEDRAG VOOR EIGEN INBRENG		32.030,00	
SPONSORING IN GELD			
Voor project sensibilisering	AXA	5.000,00	2003
		5.000,00	2004
	VMM	1.711,85	2003
		1.080,46	2004
	RANDSTAD	7.500,00	2004
Miradorborden	VMM	3.417,58	2003
		1.284,95	2004
	aand.zwemw.kw.	3.000,00	2003
	aand.zwemw.kw.	3.600,00	2004
TOTAAL		31.594,84	
Werkelijke uitgaven voor de totale uitvoering		164.292,00	
Toegekende subsidie		128.120,00	
Sponsoring door derden		31.594,84	
BETAALD MET EIGEN MIDDELEN		4.577,16	

FINANCIELE VERANTWOORDING

SAMENVATTEND OVERZICHT

PROJECT	RAMING	SUBSIDIE(80%)	TEN LASTE VAN IKWV	REALISATIE 2002	REALISATIE 2003	REALISATIE 2004	TOTAAL	SALDO
Uitbreiding bewaakte zones	43.200,00	34.560,00	8.640,00	35.481,34	0	0	35.481,34	7.718,66
Sensibilisering	75.000,00	60.000,00	15.000,00	18.964,13	33.091,36	21.238,97	73.294,46	1.705,54
Infoborden aan de miradors	9.450,00	7.560,00	1.890,00	0	14.395,15	2.569,91	16.965,06	-7.515,06
Aanpassing signalisatieborden	32.500,00	26.000,00	6.500,00	0	0	38.551,14	38.551,14	-6.051,14
TOTALEN	160.150,00	128.120,00	32.030,00	54.445,47	47.486,51	62.360,02	164.292,00	-4.142,00

UITBETAALDE SUBSIDIE

1° voorschot	51.248,00 betaald in 2002
2° voorschot	64.060,00 betaald in 2003
saldo	12.692,00 betaald begin 2005

4. BIJZONDERE ACTIES 2005

IK ZWEM WAAR HET VEILIG IS

Tijdens de zomermaanden is bijna 30km strand bewaakt door kustredders. Toch wordt nog steeds vastgesteld dat veel vakantiegangers hun leven riskeren door in een onbewaakte zone te gaan baden. Om die mensen op de gevaren te wijzen hebben de Intercommunale Kustreddingsdienst West – Vlaanderen (I.K.W.V.), het provinciebestuur West – Vlaanderen, de Vlaamse Milieumaatschappij en de Vlaamse Gezondheidsinspectie de handen in elkaar geslagen. Het eindproduct van deze vruchtbare samenwerking is een educatieve film: “Ik zwem waar het veilig is”.

Deze video toont de kinderen op een speelse manier waar ze veilig kunnen zwemmen, hoe ze de bewaakte zones herkennen en waar ze nuttige informatie vinden. Daarnaast wordt aandacht besteed aan de zwemwaterkwaliteit en aan het probleem van afval op het strand. Ook het gevaar van onbeschermd blootstelling aan de zon komt er ruimschoots in aan bod.

Op heden bestelden reeds 608 scholen de gratis dvd of video. De VVKSM bestelde 600 dvd's om te verdelen aan de verschillende afdelingen.

SPONSORING VOERTUIGEN

Met NISSAN Belgium werd een sponsoringcontract afgesloten voor de seizoenen 2005/2006. NISSAN zal tijdens die periode 11 terreinwagens ter beschikking stellen van de IKWV. De vraag naar degelijke terreinwagens bestond al langer vanuit de verschillende besturen. De terreinwagens zullen voornamelijk gebruikt worden om de reddingsboten tot aan de waterlijn te brengen, de boten en motoren te vervoeren naar de herstellingsplaatsen en de verplaatsingen van de hoofdredders. Ook de secretaris krijgt een wagen ter beschikking voor de plaatsbezoeken die deel uitmaken van zijn functie.

UITBREIDING BEWAKING OOSTENDE

Op vraag van de stad Oostende zal er vanaf het seizoen 2005 bewaking voorzien zijn op de strandstrook tussen het casino kursaal en het zeeliedenmonument. De kosten voor bijkomend reddingsmaterieel hiervoor worden geraamd op €30.000,00. De financiering hiervoor gebeurt via een lening en deels eigen middelen en sponsoring.

OVERZICHT KOSTEN 2004 GEDRAGEN DOOR DE GEMEENTEN VENNOTEN

gemeenten	De Panne	Koksijde	Nieuwpoort	Middelkerke	Oostende	Bredene	De Haan	Blankenberge	Brugge	Knokke-Heist	TOTAAL
Lengte strandzone in m. + (%)	4763 (7,7)	7979,5(12,9)	3577 (5,78)	7637,5(12,35)	8406(13,59)	3639,5(5,89)	10389,5(16,80)	3193(5,16)	2100(3,40)	10156,5(16,42)	61841,5
totaal aant.meter bewaakt(*)	2500	5738	1250	7030	3070	1170	2750	2600	500	3585	30193
aantal bewaakte posten (*)	6	16	5	17	8	6	12	8	1	11	90
Aantal aangestelde redders(**)	47	76	36	74	55	25	61	43	21	74	512
Aant. redders permanent van dienst tijdens de maand juli	33	54	26	53	28	19	43	33	11	50	350
Aant.redders p/100 m.bew.	1,32	0,94	2,08	0,75	0,91	1,62	1,56	1,27	2,20	1,39	1,16
Aant.boten ter beschikking	6	14	5	21	5	4	9	6	2	13	85
A. PERSONEELSUITGAVEN											
1.gemeentepersoneel (andere dan gelegenheidspersoneel)											
Brutolonen redders	10059,36		7235,29		7414,44		11126,12	200817,37	17751,11	44241,42	298645,11
Brutolonen ander personeel	5932,66	19520,82	5225,58	48404,28		16113,08	18147,20			0,00	113343,62
Patronale bijdragen	5670,77	1967,56	2571,23	15565,16	2054,04	5713,70	10380,32	49216,93	4828,64	13299,53	111267,88
Verzekeringen	405,98	396,69	211,83	2323,41	115,40			4067,87	121,73		7642,91
Andere personeelskosten		270,36						1127,97			1398,33
sub-totaal	22068,77	22155,43	15243,93	66292,85	9583,88	21826,78	39653,64	255230,14	22701,48	57540,95	532297,85
2. Gelegenheidspersoneel (aangesteld voor de duur van het seizoen)											
Brutolonen redders	189540,22	304292,09	113722,25	353265,68	157642,97	112751,46	249290,31	164305,12	58202,82	361516,87	2064529,79
Brutolonen ander personeel											0,00
Patronale bijdragen	10833,29	31312,12	9181,57	56362,98	15092,04	16747,54	31909,18	4279,73	2893,34	66271,21	244883,00
Verzekeringen		7400,07	2052,02	16956,76	2620,96		8137,50	2974,70	1551,11	5575,50	47268,62
Andere personeelskosten		1098,15							212,35	4993,60	6304,10
sub-totaal	200373,51	344102,43	124955,84	426585,42	175355,97	129499,00	289336,99	171559,55	62859,62	438357,18	2362985,51
totaal personeelskosten	222442,28	366257,86	140199,77	492878,27	184939,85	151325,78	328990,63	426789,69	85561,10	495898,13	2895283,36
Personeelsk. p/m bewaking	88,98	63,83	112,16	70,11	60,24	129,34	119,63	164,15	171,12	138,33	95,89
B. WERKINGSKOSTEN											
Administratiekosten	2637,08	4985,46	1028,47	510,00	3619,89	1750,07	124,46	2971,17	166,00	0,00	17792,60
Materieeluitgaven (benodigdheden voor E.H.B.O., waterverbruik reddingsposten en andere)	1240,80	3332,85	493,49	2100,00	250,75	9445,95	742,01	4228,19	4105,00	0,00	25939,04
Gebouwen (electriciteit, verzekeringen, gewoon onderhoud en huur)	961,89	14667,23	10432,90	706,00	444,73	7857,48	6132,02	5096,01	838,86	0,00	47137,12
Voertuigen (onderh.+ brandstof)	2430,40			2750,00	2772,79		1361,03	6893,37	1169,27	0,00	17376,86
Werkingsbijdrage IKWV	5427,81	9353,00	4242,81	10624,20	5826,00	4084,86	6511,40	5355,23	2860,65	7687,44	61973,40
totaal werkingskosten	12697,98	32338,54	16197,67	16690,20	12914,16	23138,36	14870,92	24543,97	6279,31	7687,44	167358,55
werkingsk. p/m bewaking	5,08	5,64	12,96	2,37	4,21	19,78	5,41	9,44	12,56	2,14	5,54
ALGEMEEN TOTAAL	235140,26	398596,40	156397,44	509568,47	197854,01	174464,14	343861,55	451333,66	91840,41	503585,57	3062641,91
KOST PER METER BEW.	94,06	69,47	125,12	72,48	64,45	149,11	125,04	173,59	183,68	140,47	101,44

(*) eventueel incl.door gemeente bewaakte surfzone (**) aangesteld voor de maand juli

WERKINGSBIJDRAGEN I.K.W.V. - bijdragen ten laste van de gemeenten-vennoten voor het jaar 2004

berekening volgens artikel 14b van de statuten

OPTIE: totale bijdrage idem van 2003

TOTAAL TEN LASTE VAN DE GEMEENTEN-VENNOTEN:

61973,38

TOTAAL VAST DEEL TEN LASTE VAN DE GEMEENTEN-VENNOTEN: 30 %

18592,01

TOTAAL VARIABEL DEEL TEN LASTE VAN DE GEMEENTEN-VENNOTEN

43381,37

variabel deel per gemeente = totaal variabel deel X coëfficiënt : 3

GEMEENTE	aantal meter bewaking (*)	Coëff.	AANTAL REDDERS (*)	Coëff.	AANT. BOTEN	Coëff.	VAST DEEL 3%	TOTAAL VAN DE Coëfficiënte n	VARIABEL AANDEEL	TOTAAL TEN LASTE VAN DE GEMEENTEN IN 2004
DE PANNE	2500	0,0820	45	0,0934	6	0,0714	1859	0,2468	3568,60	5427,81
KOKSIJDE	5785	0,1897	78	0,1618	14	0,1667	1859	0,5182	7493,79	9353,00
NIEUWPOORT	1250	0,0410	31	0,0643	5	0,0595	1859	0,1648	2383,61	4242,81
MIDDELKERKE	7030	0,2306	72	0,1494	19	0,2262	1859	0,6061	8764,99	10624,20
OOSTENDE	3070	0,1007	55	0,1141	5	0,0595	1859	0,2743	3966,80	5826,00
BREDENE	1170	0,0384	27	0,0560	5	0,0595	1859	0,1539	2225,66	4084,86
DE HAAN	3000	0,0984	56	0,1162	9	0,1071	1859	0,3217	4652,19	6511,40
BLANKENBERGE	2600	0,0853	41	0,0851	6	0,0714	1859	0,2418	3496,03	5355,23
BRUGGE	500	0,0164	14	0,0290	2	0,0238	1859	0,0693	1001,44	2860,65
KNOKKE-HEIST	3585	0,1176	63	0,1307	13	0,1548	1859	0,4030	5828,24	7687,44
TOTALEN	30490	1,0000	482	1,0000	84	1,0000	18592	3,0000	43381,37	61973,38

(*) gegevens volgens laatste goedgekeurd jaarverslag op ogenblik van de berekening

A. AANSTELLING VAN DE REDDERS.

Artikel 22 van de statuten voorziet daaromtrent het volgende:

“Het personeel dat effectief aangesteld wordt voor de eigenlijke kustreddingsdiensten, wordt in dienst genomen door de respectievelijke betrokken gemeentebesturen conform de door de raad van bestuur gestelde voorwaarden en ter beschikking gesteld van de vereniging voor de duur van hun aanstelling.”

De aanstellingsvoorwaarden worden ieder jaar opnieuw door de raad van bestuur vastgesteld, en ter kennis gebracht van de gemeenten. De controle op de naleving van de aanstellingsvoorwaarden gebeurt door de secretaris van I.K.W.V.

inzake leeftijd:

de redder moet op het ogenblik van de indiensttreding minstens 17 jaar oud zijn.

Inzake diploma:

de redder moet in het bezit zijn van een door I.K.W.V. erkend reddersdiploma. Het betreft de diploma's die uitgereikt worden door de V.Z.W. West-Vlaams opleidingscentrum voor brandweer-, reddings- en ambulancediensten. (Wobra) De diploma's die destijds werden uitgereikt door de Provinciale Commissie voor Zwem- en reddingsbrevetten blijven geldig. Alle diploma's zijn vanaf 2003 voor drie jaar geldig. Nadien dienen zij aangevuld te worden met een geldig bekwaamheidsgetuigschrift.

B. REDDERSOPLEIDING.

1. Algemene organisatie.

Met ingang van het cursusjaar 1997 – 1998 worden de cursussen voor “redder aan zee” georganiseerd door het “West-Vlaams Opleidingscentrum voor Brandweer-, Reddings- en Ambulancediensten V.Z.W.” (WOBRA)

Secretariaat: Burg 4 te 8000 Brugge.

Tel. 050/405683 telefax 050/405600

Directie:

Voorzitter van de VZW WOBRA: De heer Paul BREYNE, gouverneur.

Directeur: de heer Johan DEBYSER, arrondissementscommissaris.

Secretaris: de heer Chris De Doncker.

Opleidingscoördinator: de heer André Goethals, lic. L.O. en hoofdredder te Bredene.

WOBRA werkt met betrekking tot de reddersopleiding nauw samen met de I.K.W.V. Het is de bedoeling om de samenwerking nog verder uit te diepen steeds met het doel de opleiding van de redders aan zee nog te verbeteren.

I.K.W.V. en vertegenwoordiging bij het WOBRA.

Vertegenwoordiging in de Algemene Vergadering en de raad van bestuur van het WOBRA.

Pat Stockelynck en Albert Serpieters, respectievelijk voorzitter en secretaris van I.K.W.V., vertegenwoordigen I.K.W.V. in de Algemene Vergadering en zijn lid van de raad van bestuur bij het Wobra.

Opleidingsraad WOBRA:

de opleidingsraad is bevoegd voor de praktische organisatie en de inhoud van de opleiding. De voorzitter van I.K.W.V. vertegenwoordigt IKWV in de opleidingsraad.

Volgende leden van de Werkgroep Leiding van I.K.W.V. maken deel uit van de opleidingsraad: de heer André Goethals, hoofdredder te Bredene werd door Wobra aangesteld als coördinator voor de opleiding van redder aan zee.

De heer Gino Bintein: lid van de opleidingsraad en hoofdredder te Oostende.

De heer ir. Guy Dendooven: brandweerbevelhebber te Knokke-Heist.

Lesgeverskorps WOBRA:

op voordracht van de raad van bestuur van I.K.W.V. werden door de directie van Wobra volgende personen aangesteld als lesgever bij het WOBRA:

Wilfried Delanghe: hoofdredder te Koksijde, lesgever theorie: “ Werk- en hulpmiddelen bij het redden aan zee.”

Albert Serpieters: I.K.W.V. – secretaris, lesgever theorie: “Organisatie, structuur kustreddingsdienst, wetgeving en reglementering, rechten en plichten van de redder”

Alle andere door het Wobra aangestelde lesgevers, zowel voor de theorie als voor de praktijk, zijn zeer nauw betrokken bij de werking en organisatie van de strandreddingsdiensten of zijn beroepshalve ervaren hoofdredder of redder in een gemeentelijk zwembad.

Voor het vak “reanimatietechnieken “ doet het wobra beroep op artsen en verpleegkundigen.

2. Toelatingsvoorwaarden en inschrijvingen.

-Bij de aanvang van het cursusjaar minstens 16 jaar oud zijn op datum 1 augustus.

-Slagen in een toelatingsproef: zwemproof

-Een inschrijvingsrecht betalen.

Meer informatie te verkrijgen bij het Wobra secretariaat.

3. Cursusduur.

Bedraagt 50 uren waarvan 26 uren praktijk en 24 uren theorie.

Periode: van september tot maart.

De praktijklessen gaan naar rato van één uur per week door in één van de vier praktijkcentra: het provinciaal zwembad te Kortrijk.

het provinciaal zwembad te Brugge.

het gemeentelijk zwembad te Koksijde.

het stedelijk zwembad te Oostende.

De theorielessen worden verspreid over vijf of zes zaterdagen.

De verplichte zeezwemproeven gaan door tijdens de maanden juli en augustus op verschillende data en plaatsen.

4. Examenmodaliteiten.

Het examen bestaat uit drie delen:

Deel 1: theorie.

Deel 2: praktijk zwemmen, - reanimatie, - EHBO, knopenleer (zeemanschap)

Deel 3: een zeezwemproof. (Enkel voor de kandidaten die geslaagd zijn voor de theorie en praktijk zwembad). Bij deze proef wordt de kandidaat geëvalueerd naar zijn zwem-en reddingscapaciteiten in zee.

Het is pas wanneer door de deliberatiejury beslist wordt dat een kandidaat voor alle drie de delen is geslaagd dat het Brevet van “Redder aan Zee” wordt toegekend.

Na het slagen in deel 1 en 2 wordt aan de kandidaat een “attest” uitgereikt dat hem moet toelaten als strandredder te fungeren voor het aanstaande zomerseizoen.

Dit attest heeft slechts een geldigheidsduur van één jaar.

5. Programma- cursusinhoud.

Gedetailleerde info te verkrijgen via www.redderaanzee.wobra.be

C. BIJSCHOLING.

Het wobra organiseert de bijscholingen.

Een getuigschrift van "Redder aan Zee" moet 3 jaar na het behalen steeds vergezeld zijn van een recent bekwaamheidsgetuigschrift.

Deze regeling is van toepassing op de diploma's en bijscholingsattesten afgeleverd vanaf 2003.

De kandidaten moeten slagen in een aantal praktische proeven zowel inzake zwemmen als voor reanimatietechnieken.

D. SPECIALISATIECURSUS POSTOVERSTE.

Met ingang van het seizoen 2002 is men gestart met de specialisatiecursus voor postoverste.

Er werd voorzien in een overgangsregeling en een organieke regeling.

a) de overgangsregeling:

196 postoversten die op het einde van het seizoen 2002 een gunstige evaluatie kregen van de hoofdredders kregen het specialisatiegetuigschrift van postoverste.

b) de organieke regeling: 2 modules te volgen nl. module 1 vaaropleiding en module 2 theoretische opleiding.

Vanaf 2002 is men van start gegaan met de module vaaropleiding voor iedere redder die zich voor de specialisatiecursus van postoverste wilde inschrijven.

De voorwaarden waren de volgende:

- 2 badseizoenen effectieve dienst als redder.

- positieve evaluatie voor het laatste jaar.

De kandidaturen gebeuren op voordracht van de hoofdredder.

Op 31/12/04 zijn er 364 redders in het bezit van het getuigschrift Postoverste.

De verdeling per badplaats wordt weergegeven in de tabel hieronder.

Aantal postoversten op 31/12/04

De Panne	35
Koksijde	68
Nieuwpoort	22
Middelkerke	52
Oostende	30
Bredene	26
Wenduine- De Haan	47
Blankenberge	16
Zeebrugge	12
<u>Knokke-Heist</u>	<u>53</u>
Totaal	364

E. STATISTIEK UITSLAGEN REDDERSOPLEIDING CURSUSJAAR 2003-2004.

“Niet geslaagden” Het gaat hier over allen die sneuvelden in de theorie, ofwel niet slaagden in de praktijk.

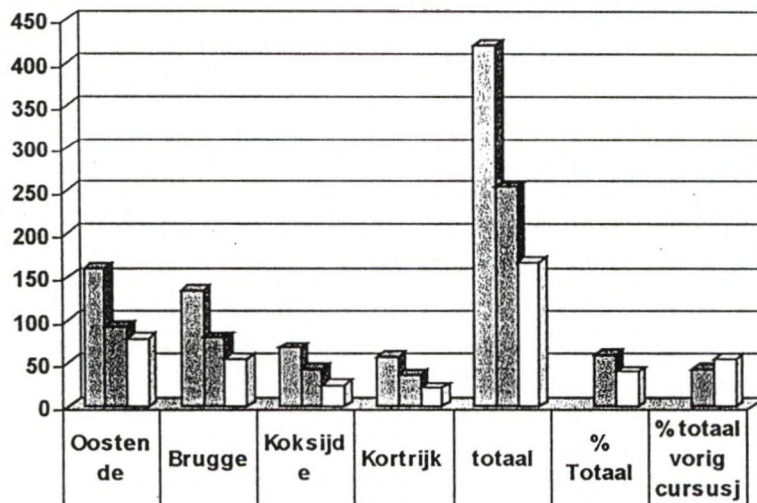

	Oosten de	Brugge	Koksijd e	Kortrijk	totaal	% Totaal	% totaal vorig cursusj
■ aantal inschrijvingen	160	135	68	58	421		
▨ aantal geslaagden	92	80	44	37	253	60	44
□ aantal niet geslaagden	78	55	24	21	168	40	56

AARD V/H MATERIEEL		DE PANNE	KOKSIJDE	NIEUWP.	MIDDELK.	OOSTENDE	BREDENE	DE HAAN	BL.BERGE	BRUGGE	KNOKKE	I.K.W.V.	TOT.
4C.STRAND-TRAILER vr. boot van 4.30 m.	S	0	2	0	2	0	1	0	0	0	1	0	6
TE VERKOPEN	s	0	0	0	0	0	0	0	0	0	0	0	0
	G	0	0	0	0	0	0	0	0	0	0	0	0
	A	0	0	0	0	0	0	0	0	0	0	0	0
4D.ANDERE TRAILERS bv. voor 6 m. boot	S	0	2	0	0	0	0	0	0	0	0	0	2
TE VERKOPEN	s	0	0	0	0	0	0	0	0	0	0	0	0
5.TRAILERS IN INOX Voor 4 m boot	S	4	8	3	16	5	4	0	0	1	12	0	53
	G	0	0	0	0	0	0	0	0	0	0	0	0
	A	0	0	0	0	0	0	0	0	0	0	0	0
Voor 5 m. boot	S	2	3	1	1	1	0	8	5	1	0	0	22
	G	0	0	0	1	0	0	1	0	0	0	0	2
	A	0	0	0	1	0	0	1	0	0	0	0	2
6.WISSELSTUKKEN VR.TRAILERS													
Lier groot model (T1801)	S	1	2	1	2	0	0	0	0	0	0	0	6
	G	0	0	1	0	0	0	0	0	1	0	0	2
	A	0	0	1	0	0	0	0	0	1	0	0	2
Lier klein model (T1500)	S	1	4	1	0	1	2	0	1	0	2	0	12
	G	1	0	2	0	1	0	0	0	0	0	0	4
	A	1	0	2	0	1	0	0	0	0	0	0	4
SPECIALE LIER (T2005)	S	0	0	0	4	0	0	2	2	0	0	0	8
	G	0	0	0	0	0	0	2	0	0	0	0	2
	A	0	0	0	0	0	0	2	0	0	0	0	2

AARD V/H MATERIEEL		DE PANNE	KOKSIJDE	NIEUWP.	MIDDELK.	OOSTENDE	BREDENE	DE HAAN	BL.BERGE	BRUGGE	KNOKKE	L.K.W.V.	TOT.
Koord+haak vr.k.winch	S	1	0	0	0	1	0	0	0	0	0	0	2
(6 m)	G	1	5	2	0	2	0	0	0	0	2	0	12
	A	1	5	2	0	2	0	0	0	0	2	0	12
Koord+haak vr.gr.winch	S	1	0	0	0	0	0	0	0	0	0	1	2
	G	1	0	2	5	1	0	4	3	1	0	0	17
	A	1	0	2	5	1	0	4	3	1	0	0	17
rubber V-blok	S	0	1	1	3	1	1	0	0	0	1	1	9
	G	0	0	0	0	1	0	0	0	0	0	-1	0
	A	0	0	0	0	1	0	0	0	0	0	-1	0
rubber rol diam.100	S	0	4	0	2	1	0	1	0	0	6	10	24
	G	0	0	10	4	1	0	2	0	0	0	-7	10
	A	0	0	10	4	1	0	2	0	0	0	-7	10
rubber diabool	S	0	5	7	5	1	2	1	0	0	8	7	36
	G	0	0	0	0	1	0	2	0	0	0	-3	0
	A	0	0	0	0	1	0	2	0	0	0	-3	0

B. MATERIEEL MET BETREKKING TOT SIGNALISATIE

AARD V/H MATERIEEL		DE PANNE	KOKSIJDE	NIEUWP.	MIDDELK.	OOSTENDE	BREDENE	DE HAAN	BL.BERGE	BRUGGE	KNOKKE	I.K.W.V.	TOT.
1a.INFORMATIE-BORDEN	S	6	15	9	16	14	5	10	4	2	14	0	95
	G	0	0	0	2	0	3	1	0	0	3	1	10
	A	0	0	0	2	0	3	1	0	0	3	1	10
1b. I.K.W.V.- LOGO (voor op redderscabine)	S	3	20	4	16	14	5	20	7	2	29	6	126
	G	0	0	1	2	2	0	0	7	0	10	-2	20
	A	0	0	1	2	2	0	0	7	0	10	-2	20
2a.MIRADORBORDEN	S	6	12	5	15	11	5	11	6	2	12	0	85
	G	0	1	0	4	0	0	1	1	0	3	5	15
	A	0	1	0	4	0	0	1	1	0	3	5	15
2b.LYRA KRIJT PER DOOS (per doos 12 stuks)	S	1	0	1	0	0	0	1	1	4	2	2	12
	G	2	4	4	3	2	1	4	2	0	0	0	22
	A	2	4	4	3	2	1	4	2	0	0	0	22
3. SEINVLAGGEN 120 x 180 GROEN	S	6	18	20	12	12	10	0	3	9	21	0	111
	G	1	7	0	8	8	2	0	1	0	2	21	50
	A	1	7	0	8	8	2	0	1	0	2	21	50
GEEL	S	6	17	20	13	12	11	0	4	3	23	9	118
	G	1	8	0	7	8	1	0	0	0	0	0	25
	A	1	8	0	7	8	1	0	0	0	0	0	25
ROOD	S	7	23	17	16	15	10	0	3	4	23	15	133
	G	0	2	3	4	5	2	0	1	0	0	8	25
	A	0	2	3	4	5	2	0	1	0	0	8	25
GROEN SURFZONE	S	1	6	0	5	0	4	5	1	0	0	12	34
	G	1	4	0	0	0	1	0	0	0	0	-8	0
	A	1	4	0	0	0	1	0	0	0	0	-8	0

AARD V/H MATERIEEL		DE PANNE	KOKSIJDE	NIEUWP.	MIDDELK.	OOSTENDE	BREDENE	DE HAAN	BL.BERGE	BRUGGE	KNOKKE	I.K.W.V.	TOT.
ROOD SURFZONE	S	1	10	0	4	0	4	5	1	0	0	9	34
	G	1	0	0	1	0	1	0	0	0	0	-3	0
	A	1	0	0	1	0	1	0	0	0	0	-3	0
4a.RODE HANDVLAGGEN (voor redder)	S	45	70	57	70	90	60	60	46	22	14	34	568
	G	10	30	3	30	0	0	30	0	0	0	-28	75
	A	10	30	3	30	0	0	30	0	0	0	-28	75
4b SEINVLAGGEN VR. MIRADOR 70 x 100 GROEN	S	5	20	13	17	16	10	20	9	1	12	1	124
	G	2	2	2	3	4	4	0	0	4	2	2	25
	A	2	2	2	3	4	4	0	0	4	2	2	25
GEEL	S	5	20	12	16	17	10	46	9	5	12	5	157
	G	2	2	3	4	4	4	0	0	0	2	4	25
	A	2	2	3	4	4	4	0	0	0	2	4	25
ROOD	S	5	22	11	22	20	10	25	9	5	14	18	161
	G	2	0	4	8	0	4	0	0	0	0	7	25
	A	2	0	4	8	0	4	0	0	0	0	7	25
4c. 8m MAST ZONDER WINDZAK	S	2	1	2	2	3	8	7	2	3	2	0	32
	G	-2	0	0	0	0	0	2	1	0	0	0	1
	A	-2	0	0	0	0	0	2	1	0	0	0	1
4d. WINDZAK	S	2	1	1	2	2	10	7	3	3	2	3	36
	G	-2	1	4	2	3	0	4	1	3	2	7	25
	A	-2	1	4	2	3	0	4	1	3	2	7	25
5.GROTE I.K.W.V.VLAG (nieuw logo)	S	2	14	5	13	16	6	5	3	4	1	1	70
	G	3	8	5	7	6	6	2	0	0	0	3	40
	A	3	8	5	7	6	6	2	0	0	0	3	40

AARD V/H MATERIEEL		DE PANNE	KOKSIJDE	NIEUWP.	MIDDELK.	OOSTENDE	BREDENE	DE HAAN	BL.BERGE	BRUGGE	KNOKKE	I.K.W.V.	TOT.
6a.KLEVER NIEUW LOGO I.K.W.V. VOOR INFOBORD (30x30)	S	0	4	0	2	0	12	0	1	2	3	9	33
	G	4	2	5	10	4	0	2	0	0	0	-2	25
	A	4	2	5	10	4	0	2	0	0	0	-2	25
KLEIN MODEL (8x8)	S	10	10	0	0	0	12	0	36	0	3	92	163
	G	0	20	10	15	5	0	10	0	4	0	-64	0
	A	0	20	10	15	5	0	10	0	4	0	-64	0
VOOR OP VENSTER (30x30)	S	0	4	0	0	0	0	0	3	0	1	1	9
	G	4	2	6	0	2	0	2	0	1	0	8	25
	A	4	2	6	0	2	0	2	0	1	0	8	25

AARD V/H MATERIEEL		DE PANNE	KOKSIJDE	NIEUWP.	MIDDELK.	OOSTENDE	BREDENE	DE HAAN	BL.BERGE	BRUGGE	KNOKKE	I.K.W.V.	TOT.
6b.KLEVER AXA LOGO	S	0	0	30	0	2	5	2	4	2	0	0	45
	G	30	50	50	100	20	7	50	44	8	30	111	500
	A	30	50	50	100	20	7	50	44	8	30	111	500
6c.KLEVER RANDSTAD voor op MIRADOR	S	0	0	0	0	0	0	12	3	0	0	770	785
	G	6	20	10	20	9	0	2	7	4	12	-90	0
	A	6	20	10	20	9	0	2	7	4	12	-90	0
6d. KLEVER VMM (PER BLAD) BLAUW	S	6	12	0	2	0	0	0	0	2	12	74	108
	G	0	0	3	0	2	0	2	1	1	0	-9	0
	A	0	0	3	0	2	0	2	1	1	0	-9	0
GRIJS	S	2	1	0	0	0	0	1	1	5	9	85	104
	G	2	4	4	4	2	0	2	0	0	0	-18	0
	A	2	4	4	4	2	0	2	0	0	0	-18	0
ROOD	S	1	2	1	1	0	0	0	1	0	1	29	36
	G	2	0	2	2	2	0	2	1	2	0	-23	-10
	A	2	0	2	2	2	0	2	1	2	0	-23	-10
6e. LOGOKLEVER VERBODEN TE ROKEN	S	0	0	2	0	0	0	6	0	0	12	0	20
	G	0	12	3	0	0	6	10	2	2	0	15	50
	A	0	12	3	0	0	6	10	2	2	0	15	50
7a SIGNALISATIESTICKERS NIET GEKLEefd													
BADEN TOEGLATEN	S	4	59	0	29	0	20	0	4	2	15	15	148
	G	0	0	0	0	0	20	0	6	0	0	-1	25
	A	0	0	0	0	0	20	0	6	0	0	-1	25
BADEN VERBODEN	S	5	56	20	31	0	27	0	0	2	5	75	221
	G	5	0	0	0	0	10	0	26	0	45	-61	25
	A	5	0	0	0	0	10	0	26	0	45	-61	25

AARD V/H MATERIEEL		DE PANNE	KOKSIJDE	NIEUWP.	MIDDELK.	OOSTENDE	BREDENE	DE HAAN	BL.BERGE	BRUGGE	KNOKKE	I.K.W.V.	TOT.
SURFEN TOEGELATEN	S	4	9	0	0	0	2	0	2	0	0	16	33
	G	0	0	0	0	0	6	0	0	0	0	-6	0
	A	0	0	0	0	0	6	0	0	0	0	-6	0
SURFEN VERBODEN	S	4	9	0	0	0	2	0	12	0	0	22	49
	G	0	0	0	0	0	6	0	0	0	5	-11	0
	A	0	0	0	0	0	6	0	0	0	5	-11	0
7b.SIGNALISATIEBORDEN BADEN VERBODEN - BEKLEefd	S	3	47	1	33	62	29	38	14	6	146	0	379
	G	0	0	5	0	12	0	0	10	3	30	0	60
	A	0	0	5	0	12	0	0	0	3	30	0	50
7c.SIGNALISATIEBORDEN T250 BADEN TOEGELATEN - KLAPSYSTEEM	S	4	28	5	57	0	15	36	7	3	0	0	155
	G	2	20	0	5	0	0	0	2	1	0	8	38
	A	2	3	0	5	0	0	0	2	1	0	7	20
7d.OPHANGBEUGELS BORD T250 "SYSTEEM ENKEL"	S	0	45	0	0	0	0	0	0	0	52	0	97
	G	0	0	5	40	0	0	8	0	6	20	0	79
	A	0	0	5	40	0	0	8	0	6	20	0	79
7e.OPHANGBEUGELS BORD T250 "SYSTEEM DUBBEL"	S	0	0	0	0	64	0	0	0	0	120	0	184
	G	0	0	5	0	0	0	0	10	2	20	0	37
	A	0	0	5	0	0	0	0	10	2	20	0	37
8a. MARKEERB.(geel)	S	23	100	42	96	54	36	15	35	20	70	2	493
	G	5	12	0	20	24	10	10	20	8	10	0	119
	A	5	12	0	20	24	10	10	20	8	10	0	119
8b. MARKEERBOEIEN (rood vr.golfbrekers)	S	5	15	13	10	14	12	0	11	0	0	1	0
	G	5	0	0	0	35	10	0	0	0	0	0	50
	A	5	0	0	0	35	10	0	0	0	0	0	50

AARD V/H MATERIEEL		DE PANNE	KOKSIJDE	NIEUWP.	MIDDELK.	OOSTENDE	BREDENE	DE HAAN	BL.BERGE	BRUGGE	KNOKKE	I.K.W.V.	TOT.
8c ANKERBOEITJES (rood)	S	6	15	4	20	20	4	9	9	2	14	1	104
	G	0	0	2	4	0	3	0	0	0	0	0	9
	A	0	0	2	4	0	3	0	0	0	0	0	9
9.ANKERS VOOR BOEIEN	S	0	0	35	0	60	6	0	48	2	90	0	241
10a. GEGALVANISEERDE KETTING Vr. BOEIEN (8 mm)	S	0	800	150	200	380	150	80	80	140	550	0	2530
	G	100	0	0	200	200	200	200	100	0	100	0	1100
	A	100	0	0	200	200	200	200	100	0	100	0	1100
10b. GEGALV.SLUITING (sjikkel m/oogbout) diam. 10 mm	S	0	200	0	0	70	35	20	45	0	180	14	564
	G	0	70	10	0	50	50	30	55	0	50	0	315
	A	0	70	10	0	50	50	30	55	0	50	0	315
Diam. 14 mm	S	0	50	6	0	22	41	14	67	2	90	16	308
	G	25	20	10	200	40	50	14	0	2	0	0	361
	A	25	20	10	200	40	50	14	0	2	0	0	361
Diam. 16 mm	S	0	40	6	0	31	0	0	36	0	0	2	115
	G	0	10	10	0	30	0	0	24	6	15	0	95
	A	0	10	10	0	30	0	0	24	6	15	0	95
10c GEGALV.DRAAIN 12 mm	S	0	60	0	0	0	54	0	0	0	20	3	137
	G	0	40	0	0	0	0	0	20	0	0	0	60
	A	0	40	0	0	0	0	0	20	0	0	0	60
14 mm	S	0	0	4	27	60	47	14	52	0	60	9	273
	G	10	0	0	10	30	0	14	0	0	0	0	64
	A	10	0	0	10	30	0	14	0	0	0	0	64
16 mm	S	0	0	5	0	0	0	0	21	5	0	16	47
	G	0	0	0	0	0	0	0	0	0	10	-10	0
	A	0	0	0	0	0	0	0	0	0	10	-10	0

C. KLEDING SCAPA SPORTS													
AARD V/H MATERIEEL		DE PANNE	KOKSIJDE	NIEUWP.	MIDDELK.	OOSTENDE	BREDENE	DE HAAN	BL.BERGE	BRUGGE	KNOKKE	I.K.W.V.	TOT.
1a.ZWEMSHORT EXTRA SMALL	S	3	6	1	10	0	5	0	12	0	15	3	55
	G	20	10	9	20	20	5	0	0	0	6	0	90
	A	20	10	9	20	20	5	0	0	0	6	0	90
SMALL	S	7	12	4	7	25	7	10	13	2	15	2	104
	G	20	20	11	40	20	10	6	0	0	24	-1	150
	A	20	20	11	40	20	10	6	0	0	24	-1	150
MEDIUM	S	48	27	19	82	32	20	35	26	6	52	8	355
	G	10	40	21	0	20	10	13	14	0	28	-6	150
	A	10	40	21	0	20	10	13	14	0	28	-6	150
LARGE	S	50	59	34	105	57	44	58	60	10	92	11	580
	G	10	30	16	-5	20	6	22	0	0	30	-6	123
	A	10	30	16	-5	20	6	22	0	0	30	-6	123
EXTRA LARGE	S	37	55	38	105	46	33	54	45	14	63	9	499
	G	10	20	0	-5	0	7	0	0	0	15	-7	40
	A	10	20	0	-5	0	7	0	0	0	15	-7	40
EXTRA EXTRA LARGE	S	13	23	8	24	18	10	19	14	2	21	3	155
	G	0	-10	4	-5	4	0	-19	0	0	9	17	0
	A	0	-10	4	-5	4	0	-19	0	0	9	17	0
1b. BADPAKKEN													
Maat 36	S	5	3	4	1	0	3	8	1	1	5	3	34
	G	5	20	6	3	10	0	-8	15	3	6	-3	57
	A	0	0	0	2	3	0	-8	6	0	0	-3	0
Maat 38	S	11	10	13	0	0	1	23	1	0	11	5	75
	G	4	20	7	10	30	2	-23	16	4	6	-5	71
	A	3	5	2	2	3	2	-23	5	3	3	-5	0
Maat 40	S	9	4	4	14	0	0	16	2	0	9	2	60
	G	6	25	11	6	20	5	-16	6	4	7	-2	72

AARD V/H MATERIEEL		DE PANNE	KOKSIJDE	NIEUWP.	MIDDELK.	OOSTENDE	BREDENE	DE HAAN	BL.BERGE	BRUGGE	KNOKKE	I.K.W.V.	TOT.
	A	2	2	2	2	2	2	-16	2	2	2	-2	0
Maat 42	S	6	2	6	17	0	0	5	2	1	0	0	39
	G	4	15	12	0	20	5	-5	6	4	8	0	69
	A	0	2	0	0	0	0	-5	0	0	3	0	0
2a. POLO VOOR JONGENS													
MEDIUM	S	28	33	32	34	28	16	34	32	9	39	0	285
	G	0	30	18	31	20	4	0	18	0	3	0	124
	A	0	30	18	31	20	4	0	18	0	3	0	124
LARGE	S	54	40	54	107	95	33	96	65	15	98	2	659
	G	20	40	0	28	-12	17	0	15	0	30	0	138
	A	20	40	0	28	-12	17	0	15	0	30	0	138
EXTRA LARGE	S	62	83	62	113	69	23	96	71	20	98	6	703
	G	10	10	0	17	-12	22	0	0	0	4	-3	48
	A	10	10	0	17	-12	22	0	0	0	4	-3	48
2b. POLO VOOR MEISJES													
SMALL	S	11	12	11	2	14	9	21	4	0	13	4	101
	G	20	18	9	18	20	11	6	12	0	26	-2	138
	A	20	18	9	18	20	11	6	12	0	26	-2	138
MEDIUM	S	24	15	20	8	25	6	24	8	2	41	11	184
	G	10	30	10	12	10	10	8	8	0	24	-7	115
	A	10	30	10	12	10	10	8	8	0	24	-7	115
LARGE	S	22	18	10	2	29	6	29	8	2	22	1	149
	G	10	22	0	18	0	4	20	8	0	16	0	98
	A	10	22	0	18	0	4	20	8	0	16	0	98
EXTRA LARGE	S	10	12	0	1	17	3	19	4	1	10	2	79
	G	0	18	0	9	0	2	7	12	0	8	0	56
	A	0	18	0	9	0	2	7	12	0	8	0	56

AARD V/H MATERIEEL		DE PANNE	KOKSIJDE	NIEUWP.	MIDDELK.	OOSTENDE	BREDENE	DE HAAN	BL.BERGE	BRUGGE	KNOKKE	I.K.W.V.	TOT.
3.SWEATER													
SMALL	S	15	24	11	16	13	8	18	17	0	20	8	150
	G	10	16	4	20	10	5	0	3	8	14	-7	83
	A	10	16	4	20	10	5	0	3	8	14	-7	83
MEDIUM	S	21	21	21	25	20	11	29	24	5	31	7	215
	G	10	20	4	25	10	5	12	6	5	18	-6	109
	A	10	20	4	25	10	5	12	6	5	18	-6	109
LARGE	S	25	39	34	47	46	19	37	25	8	52	4	336
	G	10	25	6	13	0	5	13	5	0	16	-3	90
	A	10	25	6	13	0	5	13	5	0	16	-3	90
EXTRA LARGE	S	21	31	21	36	40	13	24	28	10	43	5	272
	G	5	10	0	14	0	5	10	0	0	8	-4	48
	A	5	10	0	14	0	5	10	0	0	8	-4	48
4.LANGE BROEK													
EXTRA SMALL	S	3	8	5	9	5	3	13	3	0	8	1	58
	G	5	5	1	0	5	2	0	0	2	4	0	24
	A	5	5	1	0	5	2	0	0	2	4	0	24
SMALL	S	15	23	16	22	13	5	18	12	3	27	1	155
	G	5	5	0	0	12	5	0	0	3	5	0	35
	A	5	5	0	0	12	5	0	0	3	5	0	35
MEDIUM	S	22	45	25	42	36	18	24	25	8	33	1	279
	G	10	10	5	0	10	2	2	0	2	4	0	45
	A	10	10	5	0	10	2	2	0	2	4	0	45
LARGE	S	37	74	25	54	55	25	49	35	4	61	0	419
	G	10	10	15	0	-12	5	0	0	6	7	0	41
	A	10	10	15	0	-12	5	0	0	6	7	0	41

AARD V/H MATERIEEL		DE PANNE	KOKSIJDE	NIEUWP.	MIDDELK.	OOSTENDE	BREDENE	DE HAAN	BL.BERGE	BRUGGE	KNOKKE	I.K.W.V.	TOT.
EXTRA LARGE	S	27	41	24	46	60	18	41	26	11	48	2	344
	G	5	2	1	0	-12	2	0	0	0	2	0	0
	A	5	2	1	0	-12	2	0	0	0	2	0	0
EXTRA EXTRA LARGE	S	1	0	4	0	2	0	0	4	0	8	0	19
	G	0	5	1	40	12	5	0	0	0	2	0	65
	A	0	5	1	40	12	5	0	0	0	2	0	65
5. PETJES	S	19	36	50	15	46	11	20	33	4	15	12	261
	G	100	175	60	145	30	50	120	75	25	135	0	915
	A	85	130	25	140	65	50	110	60	25	135	0	825
6. SPORTZAK	S	46	78	37	77	60	25	50	45	15	74	1	508
	G	54	110	28	103	20	25	20	0	0	72	3	435
	A	5	5	2	0	0	2	15	0	0	6	0	35
7. REGENJEKKERS SCAPA SPORTS SMALL	S	6	7	7	12	11	6	10	15	1	20	1	96
	G	10	30	3	3	0	4	2	5	0	16	0	73
	A	2	18	0	0	0	0	2	3	0	2	0	27
MEDIUM	S	12	9	10	25	27	9	20	20	4	26	1	163
	G	10	30	10	20	10	5	4	20	0	18	0	127
	A	5	25	0	0	5	0	4	5	0	5	0	49
LARGE	S	32	35	26	59	53	21	47	43	14	60	2	392
	G	20	30	14	0	-12	9	0	0	0	12	-1	72
	A	8	27	0	0	-12	0	0	0	0	0	-1	22
EXTRA LARGE	S	26	44	28	56	45	19	47	35	10	52	0	362
	G	5	-8	0	-10	-12	11	0	-25	0	4	40	5
	A	5	-8	0	-10	-12	6	0	-25	0	4	40	0
EXTRA EXTRA LARGE	S	5	7	3	7	5	2	6	4	1	7	0	47
	G	0	-4	2	0	5	2	-6	0	0	5	0	4
	A	0	-4	0	0	5	2	-6	0	0	3	0	0

AARD V/H MATERIEEL		DE PANNE	KOKSIJDE	NIEUWP.	MIDDELK.	OOSTENDE	BREDENE	DE HAAN	BL.BERGE	BRUGGE	KNOKKE	I.K.W.V.	TOT.
8.REDDINGSVEST (oud type) niet meer bestellen													
MEDIUM	S	0	25	0	0	0	7	0	0	0	0	0	32
LARGE	S	0	3	0	21	5	9	0	0	0	0	0	38
EXTRA LARGE	S	0	2	0	0	2	0	0	0	0	0	0	4
9. NIEUW TYPE ZWEMVEST													
MET RITS	S	5	28	25	16	57	2	13	32	8	55	4	245
	G	0	0	0	0	0	0	0	0	0	0	0	0
	A	0	0	0	0	0	0	0	0	0	0	0	0
MET KNOP	S	11	9	0	54	35	10	14	14	9	5	0	161
	G	0	0	5	10	-17	2	0	0	0	0	0	0
	A	0	0	5	10	-17	2	0	0	0	0	0	0
10. WEGWERP-CYLINDER	S	0	13	5	0	8	5	10	66	10	0	5	122
(reserve)	G	10	15	10	40	10	10	0	0	0	30	0	125
	A	10	15	10	40	10	10	0	0	0	30	0	125

KLEDIJ EN UITRUSTING HOOFDREDDERS SCAPA SPORTS

AARD V/H MATERIEEL		DE PANNE	KOKSIJDE	NIEUWP.	MIDDELK.	OOSTENDE	BREDENE	DE HAAN	BL.BERGE	BRUGGE	KNOKKE	I.K.W.V.	TOT.
1. BERMUDA: SCAPA SPORTS (ecru)													
SMALL	S	0	0	0	2	0	0	2	0	0	0	8	12
	G	0	0	0	2	0	0	0	0	0	2	-4	0
	A	0	0	0	2	0	0	0	0	0	2	-4	0
MEDIUM	S	0	2	0	0	0	0	2	0	0	1	4	9
	G	0	0	0	4	0	0	0	0	0	2	-3	3
	A	0	0	0	4	0	0	0	0	0	2	-3	3
LARGE	S	2	4	3	0	0	2	4	1	0	0	6	22
	G	0	0	1	0	0	0	0	1	0	0	-2	0
	A	0	0	1	0	0	0	0	1	0	0	-2	0
EXTRA LARGE	S	2	0	2	0	1	2	2	0	1	0	2	12
	G	0	0	0	0	1	0	2	0	1	0	0	4
	A	0	0	0	0	1	0	2	0	1	0	0	4
2. LANGE BROEK SCAPA SPORTS (ecru)													
SMALL 32	S	0	0	0	0	0	0	1	0	0	2	0	0
	G	0	0	0	0	0	0	0	0	0	0	0	0
	A	0	0	0	0	0	0	0	0	0	0	0	0
MEDIUM 34	S	0	0	0	0	0	0	2	0	0	0	0	2
	G	0	0	0	0	0	0	0	0	0	0	0	0
	A	0	0	0	0	0	0	0	0	0	0	0	0
LARGE 36	S	1	0	0	0	0	1	1	0	0	1	5	9
	G	0	0	0	0	0	0	0	0	0	0	0	0
	A	0	0	0	0	0	0	0	0	0	0	0	0
EXTRA LARGE 38	S	1	0	0	0	1	0	0	0	0	0	1	3
	G	0	0	0	0	0	0	0	0	0	0	0	0
	A	0	0	0	0	0	0	0	0	0	0	0	0

AARD V/H MATERIEEL		DE PANNE	KOKSIJDE	NIEUWP.	MIDDELK.	OOSTENDE	BREDENE	DE HAAN	BL.BERGE	BRUGGE	KNOKKE	I.K.W.V.	TOT.
EXTRA EXTRA LARGE 40	S	0	0	0	0	0	0	0	0	0	0	1	1
	G	0	0	0	0	0	0	0	0	0	0	0	0
	A	0	0	0	0	0	0	0	0	0	0	0	0
3a. ZWEMSHORT SCAPA SPORTS (NAVY) SMALL	S	0	0	0	0	0	0	0	0	0	0	4	4
	G	0	0	0	2	0	0	0	0	0	0	-2	0
	A	0	0	0	2	0	0	0	0	0	0	-2	0
MEDIUM	S	0	0	2	0	0	0	1	0	0	1	0	4
	G	0	0	4	2	0	0	2	0	0	0	2	10
	A	0	0	4	2	0	0	2	0	0	0	2	10
LARGE	S	1	2	1	0	0	2	2	1	0	1	4	14
	G	1	2	0	0	1	0	3	2	0	1	-2	8
	A	1	2	0	0	1	0	3	2	0	1	-2	8
EXTRA LARGE	S	0	0	0	0	0	0	0	0	2	0	0	2
	G	0	0	0	0	0	0	0	0	0	0	0	0
	A	0	0	0	0	0	0	0	0	0	0	0	0
EXTRA EXTRA LARGE	S	1	0	0	0	0	0	0	0	0	0	1	2
	G	2	0	0	0	0	0	0	0	0	0	0	2
	A	2	0	0	0	0	0	0	0	0	0	0	2
3b. REGENJEKKER SCAPA SPORTS (NAVY) SMALL	S	0	0	0	0	0	0	0	0	0	0	0	0
	G	0	0	0	0	0	0	0	0	0	0	0	0
	A	0	0	0	0	0	0	0	0	0	0	0	0
MEDIUM	S	0	0	0	1	0	0	0	0	0	2	1	4
	G	0	0	0	0	0	0	0	0	0	0	0	0
	A	0	0	0	0	0	0	0	0	0	0	0	0
LARGE	S	1	2	3	1	0	2	2	1	0	0	0	12

AARD V/H MATERIEEL		DE PANNE	KOKSIJDE	NIEUWP.	MIDDELK.	OOSTENDE	BREDENE	DE HAAN	BL.BERGE	BRUGGE	KNOKKE	I.K.W.V.	TOT.
3d. REGENVEST SCAPA SPORTS (NAVY) WINTERJAS MEDIUM	S	0	0	0	1	0	0	0	0	0	1	0	2
	G	0	0	0	0	0	0	0	0	0	0	0	0
	A	0	0	0	0	0	0	0	0	0	0	0	0
LARGE	S	1	2	2	0	0	0	0	1	0	1	0	7
	G	0	0	0	0	0	0	0	0	0	0	0	0
	A	0	0	0	0	0	0	0	0	0	0	0	0
EXTRA LARGE	S	0	0	1	1	1	1	3	0	1	0	0	8
	G	0	0	0	0	0	0	0	0	0	0	0	0
	A	0	0	0	0	0	0	0	0	0	0	0	0
EXTRA EXTRA LARGE	S	1	0	0	0	0	0	0	0	0	0	0	1
	G	0	0	0	0	0	0	0	0	0	0	0	0
	A	0	0	0	0	0	0	0	0	0	0	0	0
4. POLO SCAPA SPORTS (NAVY) MEDIUM	S	0	0	2	0	0	0	0	0	0	1	0	3
	G	0	0	2	0	0	0	0	0	0	1	1	4
	A	0	0	2	0	0	0	0	0	0	1	1	4
LARGE	S	0	3	3	2	0	2	0	3	0	0	12	25
	G	0	0	2	2	0	1	0	1	0	2	-8	0
	A	0	0	2	2	0	1	0	1	0	2	-8	0
EXTRA LARGE	S	2	4	0	2	2	2	6	0	1	0	5	24
	G	1	0	0	2	1	1	6	0	1	0	-4	8
	A	1	0	0	2	1	1	6	0	1	0	-4	8
EXTRA EXTRA LARGE	S	3	0	0	0	0	0	0	0	0	0	2	5
	G	0	0	0	0	0	0	0	0	0	0	0	0
	A	0	0	0	0	0	0	0	0	0	0	0	0
5. SWEATER SCAPA SPORTS (NAVY) SMALL	S	0	0	0	0	0	0	0	0	0	0	0	0
	G	0	0	0	0	0	0	0	0	0	0	0	0

AARD V/H MATERIEEL		DE PANNE	KOKSIJDE	NIEUWP.	MIDDELK.	OOSTENDE	BREDENE	DE HAAN	BLBERGE	BRUGGE	KNOKKE	I.K.W.V.	TOT.
	A	0	0	0	0	0	0	0	0	0	0	0	0
MEDIUM	S	0	0	1	1	0	0	1	0	0	1	0	4
	G	0	0	1	1	0	0	0	0	0	1	1	4
	A	0	0	1	1	0	0	0	0	0	1	1	4
LARGE	S	1	2	1	0	0	1	1	1	0	0	0	7
	G	0	0	1	0	0	0	0	1	0	0	1	3
	A	0	0	1	0	0	0	0	1	0	0	1	3
EXTRA LARGE	S	1	0	1	1	1	1	1	0	1	0	1	8
	G	0	0	0	1	0	0	0	0	0	0	0	1
	A	0	0	0	1	0	0	0	0	0	0	0	1
6. PET SCAPA SPORTS (NAVY)	S	1	2	3	1	0	0	3	2	1	3	2	18
	G	2	0	2	1	1	2	2	0	2	0	0	12
	A	2	0	2	1	1	2	2	0	2	0	0	12
7. GSM-TOESTELLEN: TYPE: NOKIA 3310													
TOESTEL HOOFDREDDER	S	0	1	1	0	1	1	0	0	1	1	0	6
	G	0	1	0	0	0	0	0	0	0	0	0	1
	A	0	1	0	0	0	0	0	0	0	0	0	1
TOESTEL ADJUNCT HOOFDREDDER	S	1	0	1	1	0	1	1	0	1	1	0	7
	G	0	0	0	0	0	0	1	0	0	0	0	1
	A	0	0	0	0	0	0	1	0	0	0	0	1

D. COMMUNICATIEMATERIEEL

AARD V/H MATERIEEL		DE PANNE	KOKSIJDE	NIEUWP.	MIDDELK.	OOSTENDE	BREDENE	DE HAAN	BL.BERGE	BRUGGE	KNOKKE	I.K.W.V.	TOT.
1. HOOFDZENDER	S	1	3	1	1	0	1	3	1	0	1	0	12
	G	0	0	0	0	0	0	0	1	0	0	0	1
	A	0	0	0	0	0	0	0	1	0	0	0	1
2. ECHOFOON	S	0	1	0	1	1	1	0	0	0	0	0	4
	G	0	0	0	0	0	0	0	0	0	0	0	0
	A	0	0	0	0	0	0	0	0	0	0	0	0
3. PORTOFOONS (m/ bat. + anten.)	S	21	37	14	43	22	14	18	23	7	15	0	214
te vervangen	S	0	0	0	4	0	4	6	0	0	12	0	26
	G	2	2	0	0	1	0	8	0	0	12	0	25
	A	2	2	0	4	1	4	8	0	0	12	0	33
4. LADER													
Totaal enkelvoudig	S	7	32	8	47	22	14	24	20	7	17	2	200
Totaal meervoudig	S	2	3	1	1	0	1	0	1	0	3	0	12
TYPE: vr. nieuw toestel/enkel	G	2	2	0	0	0	0	8	0	0	12	0	24
	A	2	2	0	4	1	4	8	0	0	12	0	33
TYPE:vr. nieuw toestel/meerv./3	G	0	0	0	0	0	0	0	0	0	0	0	0
	A	0	0	0	0	0	0	0	0	0	0	0	0
Te bestellen voor toestel.....													
TYPE	G	0	1	0	0	0	0	0	0	0	0	0	1
	A	0	1	0	0	0	0	0	0	0	0	0	1
TYPE	G	0	0	0	0	0	0	0	0	0	0	0	0
	A	0	0	0	0	0	0	0	0	0	0	0	0
TYPE	G	0	0	0	0	0	0	0	0	0	0	0	0
	A	0	0	0	0	0	0	0	0	0	0	0	0
TYPE	G	0	0	0	0	0	0	0	0	0	0	0	0
	A	0	0	0	0	0	0	0	0	0	0	0	0
TYPE	G	0	0	0	0	0	0	0	0	0	0	0	0
	A	0	0	0	0	0	0	0	0	0	0	0	0
													0

AARD V/H MATERIEEL		DE PANNE	KOKSIJDE	NIEUWP.	MIDDELK.	OOSTENDE	BREDENE	DE HAAN	BL.BERGE	BRUGGE	KNOKKE	I.K.W.V.	TOT.
Kenwood TK 260	S	4	2	1	3	1	0	0	0	1	2	0	14
	G	0	0	0	0	1	5	0	1	0	0	0	7
	A	0	0	0	0	1	5	0	1	0	0	0	7
Kenwood TK 2160	S	0	0	0	0	0	0	0	0	0	0	0	0
	G	0	0	1	0	1	0	0	3	0	4	0	9
	A	0	0	1	0	1	0	0	3	0	4	0	9
Maxon 2PA 1350	S	0	0	0	2	0	0	0	0	0	0	0	2
	G	0	0	0	0	0	0	0	0	0	0	0	0
	A	0	0	0	0	0	0	0	0	0	0	0	0
6. PORTOF. ANTENNE RESERVE (voor toestel van het type)													
GP 300	S	4	2	3	3	1	1	0	0	0	0	0	14
	G	0	0	0	3	1	6	0	3	0	0	0	13
	A	0	0	0	3	1	6	0	3	0	0	0	13
Kenwood TK 260	S	4	0	0	0	2	0	0	0	0	0	0	6
	G	0	0	0	5	0	5	0	1	0	0	0	11
	A	0	0	0	5	0	5	0	1	0	0	0	11
Kenwood TK 2160	S	0	0	0	0	0	0	0	0	0	0	0	0
	G	0	0	0	0	1	0	0	3	0	2	0	6
	A	0	0	0	0	1	0	0	3	0	2	0	6
SE 109	S	0	1	4	0	8	0	0	2	0	0	0	15
	G	0	0	0	0	0	0	0	0	0	0	0	0
	A	0	0	0	0	0	0	0	0	0	0	0	0
SE 120	S	0	0	0	6	0	0	0	0	0	0	0	6
	G	0	0	0	0	0	0	0	0	0	0	0	0
	A	0	0	0	0	0	0	0	0	0	0	0	0
SE 20	S	0	0	0	0	0	0	0	0	0	0	0	0

AARD V/H MATERIEEL		DE PANNE	KOKSIJDE	NIEUWP.	MIDDELK.	OOSTENDE	BREDENE	DE HAAN	BL.BERGE	BRUGGE	KNOKKE	I.K.W.V.	TOT.
	G	0	0	0	0	0	0	0	0	0	0	0	0
	A	0	0	0	0	0	0	0	0	0	0	0	0
Bosch 1116	S	0	0	0	0	0	1	0	1	0	0	1	3
	G	0	0	0	0	0	0	0	0	0	0	0	0
	A	0	0	0	0	0	0	0	0	0	0	0	0
SE 110	S	0	1	0	0	0	0	0	0	0	2	0	3
	G	0	0	2	0	0	1	0	0	0	0	0	3
	A	0	0	2	0	0	1	0	0	0	0	0	3
7. ZENDANTENNE	S	0	3	1	0	2	1	4	1	0	1	0	13
	G	0	0	0	0	0	0	0	0	0	0	0	0
	A	0	0	0	0	0	0	0	0	0	0	0	0
8a.BESCHERMHOES PORTOFOON - LEDER(enkel stock, niet meer bestellen)	S	0	10	10	23	0	0	0	0	0	12	0	55
8b BESCHERMHOEZEN PLASTIEK - VOLLEDIG SYSTEEM													
Links	S	15	0	6	30	1	12	0	4	0	2	1	71
	G	15	20	20	10	0	0	30	6	12	7	20	140
	A	15	20	15	10	10	5	30	6	12	7	20	150
Rechts	S	0	0	0	16	10	11	0	0	0	10	0	47
	G	0	10	20	10	0	5	30	30	0	14	21	140
	A	0	10	15	10	10	5	30	35	0	14	21	150
8c.BESCHERMHOES NIEUW MODEL LINKS/RECHTS	S	8	13	3	6	5	0	20	15	0	12	0	82
	G	0	0	11	0	20	20	40	10	0	0	0	101
	A	0	0	0	0	0	0	0	0	0	0	0	0
9. DRIEPUNTSGORDEL	S	25	40	25	33	25	21	20	16	0	19	4	228
	G	10	0	0	10	5	0	10	10	8	5	0	58
	A	10	0	0	10	5	0	10	10	8	5	0	58

E. DIVERSE

AARD V/H MATERIEEL		DE PANNE	KOKSIJDE	NIEUWP.	MIDDELK.	OOSTENDE	BREDENE	DE HAAN	BL.BERGE	BRUGGE	KNOKKE	I.K.W.V.	TOT.
1a. MISTHOORNS-koper	S	41	65	35	106	80	46	67	45	11	70	14	580
	G	15	35	15	0	10	4	10	3	15	15	-12	110
	A	15	35	15	0	10	4	10	3	15	15	-12	110
1b MONDSTUK VR..MISTH.-koper	S	0	0	4	40	8	5	3	25	2	6	4	97
	G	15	20	10	0	0	0	0	0	4	2	-1	50
	A	15	20	10	0	0	0	0	0	4	2	-1	50
1c. RIETJE VR.MISTHOORN-koper	S	3	2	12	30	18	3	10	18	2	12	9	119
	G	10	30	20	0	0	2	0	0	2	4	2	70
	A	10	30	20	0	0	2	0	0	2	4	2	70
1d. MISTHOORN KUNSTSTOF (niet meer bestellen)	S	47	6	18	1	3	3	0	5	0	14	0	97
1e.MONDSTUK VR. MISTHOORN KUNSTSTOF(niet meer bestellen)	S	0	2	0	0	0	0	0	0	0	1	0	3
2. VERREKIJKER	S	4	13	6	15	8	7	10	2	3	12	2	82
	G	1	2	1	3	1	0	1	7	1	1	0	18
	A	1	2	1	3	1	0	1	7	1	1	0	18
3. WINDMETER	S	1	3	2	2	1	2	1	1	1	2	0	16
	G	0	0	1	1	0	0	0	0	0	0	0	2
	A	0	0	0	1	0	0	0	0	0	0	1	2
4. ANKERS VOOR BOTEN 2,5 à 3 KG	S	0	7	2	0	2	3	0	0	0	0	0	14
	G	0	0	0	0	0	0	0	0	0	0	0	0
	A	0	0	0	0	0	0	0	0	0	0	0	0
3,5 à 4 KG	S	0	7	4	0	2	2	0	0	1	0	0	16
	G	0	0	0	0	0	0	0	0	0	0	0	0
	A	0	0	0	0	0	0	0	0	0	0	0	0

AARD V/H MATERIEEL		DE PANNE	KOKSIJDE	NIEUWP.	MIDDELK.	OOSTENDE	BREDENE	DE HAAN	BL.BERGE	BRUGGE	KNOKKE	I.K.W.V.	TOT.
4,5 à 5 KG	S	7	3	2	0	2	0	6	6	0	6	0	32
	G	0	0	1	0	0	0	0	0	0	0	0	1
	A	0	0	1	0	0	0	0	0	0	0	0	1
7 à 7,5 KG	S	0	2	3	22	0	5	3	0	1	8	0	44
	G	0	0	0	0	0	0	0	0	0	0	0	0
	A	0	0	0	0	0	0	0	0	0	0	0	0
5a. BENZINETANK met leiding voor Johnson	S	6	24	10	23	0	5	8	2	3	8	1	90
	G	0	0	0	0	0	0	0	0	1	0	-1	0
	A	0	0	0	0	0	0	0	0	1	0	-1	0
5b. BENZINETANK met leiding voor Mercury	S	0	1	1	2	0	3	4	0	0	3	5	19
	G	0	2	0	0	0	0	0	0	0	0	-2	0
	A	0	2	0	0	0	0	0	0	0	0	-2	0
6a. BENZINELEIDING reserve voor Johnson	S	1	10	4	5	0	4	1	4	0	1	0	30
	G	0	0	0	0	0	5	0	0	2	0	0	7
	A	0	0	0	0	0	-3	0	0	2	0	1	0
6b. BENZINELEIDING reserve voor Mercury	S	0	0	0	0	1	2	0	0	0	2	4	9
	G	0	2	1	1	0	3	0	0	0	1	1	9
	A	0	2	1	1	0	2	0	0	0	1	0	7
7. JERRYCAN	S	10	28	6	35	0	17	10	12	0	22	0	140
	G	0	0	0	0	0	0	2	0	0	0	0	2
	A	0	0	0	0	0	0	2	0	0	0	0	2

AARD V/H MATERIEEL		DE PANNE	KOKSIJDE	NIEUWP.	MIDDELK.	OOSTENDE	BREDENE	DE HAAN	BL.BERGE	BRUGGE	KNOKKE	I.K.W.V.	TOT.
8. VOET OF HANDPOMP	S	1	14	7	6	8	4	4	3	2	12	0	61
	G	0	0	0	0	0	2	0	0	0	0	0	2
	A	0	0	0	0	0	0	0	0	0	0	0	0
9a. REDDINGSBOEIEN ROND (niet meer bestellen)	S	4	13	3	19	2	8	0	6	0	4	1	60
9b. TORPEDOBOEI	S	5	10	12	16	16	5	20	13	1	7	1	106
	G	1	4	0	1	0	3	0	0	0	4	0	13
	A	0	1	0	1	0	1	0	0	0	4	0	7
10. DRAAGBERRIE	S	3	11	5	8	0	7	4	8	0	15	0	61
	G	0	1	0	0	0	0	1	0	0	0	0	2
	A	0	1	0	0	0	0	1	0	0	0	0	2
11. DRAAGSTOEL V. MOTOREN	S	1	1	1	17	0	2	1	6	2	2	0	33
	G	0	0	0	0	0	0	0	0	0	0	0	0
	A	0	0	0	0	0	0	0	0	0	0	0	0
12. ROEIRIEM (vermelden voor welk type boot)	S	10	30	10	16	12	14	8	0	4	22	8	134
	G	4	0	0	16	0	0	8	0	0	0	-4	24
	A	4	0	0	16	0	0	8	0	0	0	-4	24
13. REDDINGSGORDELS	S	0	0	0	2	0	0	0	0	0	24	0	26
	G	0	0	0	0	0	0	0	0	0	0	0	0
	A	0	0	0	0	0	0	0	0	0	0	0	0
14. BEADEMINGSMASKER (compleet)	S	6	18	20	28	9	9	22	15	10	23	1	161
	G	0	12	0	0	0	7	0	0	6	3	0	28
	A	0	12	0	0	0	7	0	0	6	3	0	28

AARD V/H MATERIEEL		DE PANNE	KOKSIJDE	NIEUWP.	MIDDELK.	OOSTENDE	BREDENE	DE HAAN	BL.BERGE	BRUGGE	KNOKKE	I.K.W.V.	TOT.
14b. TERUGSLAGKLEPJES ref.820400	S	3	0	4	10	6	0	8	0	1	0	2	34
	G	0	0	6	0	0	0	0	2	4	3	0	15
	A	0	0	6	0	0	0	0	2	4	3	0	15
15. GUMMI HANDSCHOEN (opgeven in stuks) ref 34590	S	0	0	0	0	0	35	1	0	0	0	480	516
	G	0	100	100	100	0	100	200	300	0	100	0	1000
	A	0	100	100	100	0	100	200	300	0	100	0	1000
16. MOTOROLIE (opgeven in liter)	S	10	20	10	20	70	10	30	72	2	20	40	304
	G	40	60	50	120	0	30	60	40	12	40	-40	412
	A	40	60	50	120	0	30	60	40	20	40	-40	420

Balans per 31/12/2004

BALANS PER 31.12.2004

AKTIEF

<u>Vastliggend</u>			385 722,57
Materiaal	1 603 815,92		
Geboekte meerwaarden (+)	41 468,82		
Afschrijvingen (-)	<u>- 1 316 082,89</u>	<u>329 201,86</u>	
Uitrusting	246 490,42		
Geboekte meerwaarden (+)	3 124,59		
Afschrijvingen (-)	<u>- 230 640,11</u>	<u>18 974,90</u>	
Rollend materiaal	151 304,17		
Geboekte meerwaarden (+)	2 329,64		
Afschrijvingen (-)	<u>- 122 622,91</u>	<u>31 010,90</u>	
Kantoomateriaal	32 504,31		
Geboekte meerwaarden (+)	624,01		
Afschrijvingen (-)	<u>- 26 593,41</u>	<u>6 534,91</u>	
Leasingmateriaal	5 047,51		
Geboekte meerwaarden (+)	317,26		
Afschrijvingen (-)	<u>- 5 364,77</u>	<u>0</u>	
<u>Vorderingen</u>			14 834,06
Te ontvangen intresten	639,16		
Diverse vorderingen op vennoten	127,37		
Te verkrijgen opbrengsten	12 977,53		
Te betalen BV	<u>1 090,00</u>		
<u>Beschikbaar</u>			15 756,18
Dexia - zichtrekening	12 948,41		
Dexia - spaarrekening	755,28		
KBC	<u>2 052,49</u>	<u>15 756,18</u>	
TOTAAL AKTIEF			<u>416 312,81</u> =====

BALANS PER 31.12.2004

PASSIEF

Niet eisbaar

393 718,61

Kapitaal
Ingetekend kapitaal 25 904,87 25 904,87

Wettelijke reserve 2 590,49
Beschikbare reserve 291 163,32
Onbeschikbare reserve 47 059,86

Gewone herwaarderingsmeerwaarden 15 064,94

Lening KBC 11 935,13

Eisbaar

34 526,67

Lening KBC 6 971,11
Leveranciers 27 111,68
Te betalen roerende voorheffing 95,88
Toe te rekenen kosten 348,00

Verlies van het boekjaar

(11 932,47)

TOTAAL PASSIEF

416 312,81
=====

COMMENTAAR BIJ DE BALANS

AFSCHRIJVINGSTABELLEN VAN DE

VASTE MATERIELE ACTIVA

AANGEKOCHT IN 1982 TOT EN MET 2004

Herwaarderingscoëfficiënt	1982	=6,66	%
	1983	=5,34	%
	1984	=5,41	%
	1985	=2,51	%
	1986	=0,00	%
	1987	=0,00	%
	1988	=0,00	%
	1989	=1,026	%
	1990	=2,50	%
	1991	=1,40	%
	1989	=1,574	% (herziening)
	1992	=1,00	%
	1993	=0,80	%
	1994	=1,2	%
	1995	=1,7	%
	1996	=1,2	%
	1997	=1,1	%
	1998	=1,1	%
	1999	=0,00	%
	2000	= 1,8	%
	2001	=3,8	%
	2002	=0,64	%

AFSCHRIJVINGEN INVESTERINGEN OVER 10 JAAR-MATERIAAL

JAAR INVEST	BOEKWAARDE VORIG JAAR	AANWERVINGEN	BOEKWAARDE VR AFCHR.	AFSCHRIJVINGEN	BOEKWAARDE OP 31.12.04	GECUMULEERDE AFSCHRIJVING	GECUMULEERDE HERWAARDERING
1982	0,00	0,00	0,00	0,00	0,00	0,00	0,00
1983	0,00	0,00	0,00	0,00	0,00	29.176,27	2.500,63
1984*	0,00	0,00	0,00	0,00	0,00	91.765,24	0,00
1985	0,00	0,00	0,00	0,00	0,00	37.154,13	1.447,54
1986	0,00	0,00	0,00	0,00	0,00	45.882,80	2.279,38
1987*	0,00	0,00	0,00	0,00	0,00	9.858,26	0,00
1988	0,00	0,00	0,00	0,00	0,00	48.316,08	3.565,35
1989	0,00	0,00	0,00	0,00	0,00	5.259,71	332,57
1990	0,00	0,00	0,00	0,00	0,00	15.212,15	776,59
1991	0,00	0,00	0,00	0,00	0,00	16.906,46	819,88
1992	0,00	0,00	0,00	0,00	0,00	4.958,56	258,28
1993	0,00	0,00	0,00	0,00	0,00	33.979,54	1.940,90
1994	0,00	0,00	0,00	0,00	0,00	36.305,06	2.089,22
1995	2.636,67	0,00	2.636,67	2.636,67	0,00	25.287,63	1.318,28
1996	12.257,28	0,00	12.257,28	6.128,64	6.128,64	53.206,92	2.952,81
1997	21.059,57	0,00	21.059,57	7.019,86	14.039,71	54.486,01	3.233,46
1998	24.499,08	0,00	24.499,08	6.124,77	18.374,31	41.841,87	2.622,63
1999	40.569,43	0,00	40.569,43	8.113,89	32.455,54	47.800,90	3.958,42
2000	25.284,14	0,00	25.284,14	4.214,02	21.070,12	20.863,20	1.594,02
2001	11.653,70	0,00	11.653,70	1.664,81	9.988,89	6.648,65	95,28
2002	34.325,17	0,00	34.325,17	4.290,65	30.034,52	12.871,95	0,00
2003	43.329,90	0,00	43.329,90	4.814,43	38.515,47	9.628,86	0,00
2004		29.230,93	29.230,93	2.923,09	26.307,84	2.923,09	0,00
	215.614,94	29.230,93	244.845,87	47.930,83	196.915,04	650.333,34	31.785,24

Aanschaffingsprijs	Boten	19.683,00	
	Zendapparatuur	7.816,60	
	Laders	1.690,79	
	Frequentieveranderin	40,54	
		29.230,93	

* Gesubsidieerd

AFSCHRIJVINGEN INVESTERINGEN OVER 5 JAAR-MATERIAAL

JAAR INVEST	BOEKWAARDE VORIG JAAR	AANWERVINGEN MATERIAAL	BOEKWAARDE VR AFSCHR.	AFSCHRIJVINGEN	BOEKWAARDE OP 31.12.04	GECEMULEERDE AFSCHRIJVING	GECEMULEERDE HERWAARDERING
1.983	0,00	0,00	0,00	0,00	0,00	3.634,81	203,00
1.984	0,00	0,00	0,00	0,00	0,00	6.630,73	26,08
1.985	0,00	0,00	0,00	0,00	0,00	4.602,79	23,82
1.986	0,00	0,00	0,00	0,00	0,00	206,69	3,15
1.987	0,00	0,00	0,00	0,00	0,00	909,10	54,71
1.988	0,00	0,00	0,00	0,00	0,00	2.748,30	37,78
1989	0,00	0,00	0,00	0,00	0,00	3.915,78	130,34
1990	0,00	0,00	0,00	0,00	0,00	8.560,58	192,79
1991	0,00	0,00	0,00	0,00	0,00	8.386,34	174,42
1992	0,00	0,00	0,00	0,00	0,00	19.155,73	432,35
1993	0,00	0,00	0,00	0,00	0,00	11.279,02	298,18
1994	0,00	0,00	0,00	0,00	0,00	12.311,46	332,30
1994*	0,00	0,00	0,00	0,00	0,00	25.877,41	0,00
1995	0,00	0,00	0,00	0,00	0,00	35.995,83	732,80
1996	0,00	0,00	0,00	0,00	0,00	20.786,75	390,64
1997	0,00	0,00	0,00	0,00	0,00	23.677,45	552,70
1998	0,00	0,00	0,00	0,00	0,00	33.099,42	889,82
1999	0,00	0,00	0,00	0,00	0,00	25.268,27	979,21
2000	6.595,03	0,00	6.595,03	6.595,03	0,00	32.651,36	1.085,42
2001	13.218,26	0,00	13.218,26	6.609,13	6.609,13	26.394,49	168,12
2002	21.279,53	0,00	21.279,53	7.093,18	14.186,35	21.279,54	0,00
2003	38.957,92	0,00	38.957,92	9.739,48	29.218,44	19.478,96	0,00
2004		39.832,19	39.832,19	7.966,44	31.865,75	7.966,44	0,00
	80.050,74	39.832,19	119.882,93	38.003,25	81.879,68	354.817,24	6.707,63

* Gesubsidieerd

Aanschaffingsprijs :	Benzinetanks & leidin	1.115,02
	Batterijen	4.181,27
	Beschermhoezen	4.553,99
	Windmeter	68,99
	Markeerboeien	3.013,45
	Motoren	24.489,87
	Verrekijker	1.740,00
	Roeiriemen	669,60
		39.832,19

AFSCHRIJVINGEN INVESTERINGEN OVER 3 JAAR-MATERIAAL

JAAR INVEST	BOEKWAARDE VORIG JAAR	AANWERVINGEN	BOEKWAARDE VR AFSCHR.	AFSCHRIJVINGEN	BOEKWAARDE OP 31.12.04	GECUMULEERDE AFSCHRIJVING	GECUMULEERDE HERWAARDERING
1987	0,00	0,00	0,00	0,00	0,00	869,85	7,46
1987*	0,00	0,00	0,00	0,00	0,00	12.648,37	0,00
1988	0,00	0,00	0,00	0,00	0,00	3.209,45	80,99
1989	0,00	0,00	0,00	0,00	0,00	4.851,25	101,86
1990	0,00	0,00	0,00	0,00	0,00	4.829,96	60,63
1991	0,00	0,00	0,00	0,00	0,00	17.295,95	155,45
1992	0,00	0,00	0,00	0,00	0,00	17.187,70	159,47
1993	0,00	0,00	0,00	0,00	0,00	9.392,86	127,24
1994	0,00	0,00	0,00	0,00	0,00	21.125,19	320,43
1995	0,00	0,00	0,00	0,00	0,00	12.824,52	148,44
1996	0,00	0,00	0,00	0,00	0,00	21.968,00	239,89
1997	0,00	0,00	0,00	0,00	0,00	23.145,82	168,49
1998	0,00	0,00	0,00	0,00	0,00	23.980,43	143,03
1999	0,00	0,00	0,00	0,00	0,00	25.620,32	622,31
2000	0,00	0,00	0,00	0,00	0,00	19.360,58	519,04
2001	0,00	0,00	0,00	0,00	0,00	28.535,99	121,24
2002	6.695,16	0,00	6.695,16	6.695,16	0,00	20.085,49	0,00
2003	25.062,65	0,00	25.062,65	12.531,33	12.531,32	25.062,65	0,00
2004	0,00	56.813,75	56.813,75	18.937,92	37.875,83	18.937,92	0,00
	31.757,81	56.813,75	88.571,56	38.164,40	50.407,15	310.932,29	2.975,97

*	Gesubsidieerd	Aanschaffingsprijs :	
		Miradorborden	2.569,92
		Antennes	639,41
		Gordels	363,28
		Vlaggen	366,15
		Kettingen & schakels	2.690,05
		Gereedschap	393,35
		Snigalisatiestickers	2.048,90
		Ankers	82,89
		Misthoorns	8.927,38
		Signalisatieborden	24.361,71
		Logo's	863,30
		Reddingsboeien	458,00
		Masten-windmouw & m monturen	11.928,18
		infoborden	1.121,23
			56.813,75

AFSCHRIJVINGEN INVESTERINGEN OVER 10 JAAR-UITRUSTING

JAAR INVEST	BOEKWAARDE VORIG JAAR	AANWERVINGEN	BOEKWAARDE VR AFCHR.	AFSCHRIJVINGEN	BOEKWAARDE OP 31.12.04	GECUMULEERDE AFSCHRIJVING	GECUMULEERDE HERWAARDERING
1994	0,00	0,00	0,00	0,00	0,00	8.317,17	478,63
1995	243,28	0,00	243,28	243,28	0,00	2.255,99	117,14
1996	0,00	0,00	0,00	0,00	0,00	0,00	0,00
1997	0,00	0,00	0,00	0,00	0,00	0,00	0,00
1998	0,00	0,00	0,00	0,00	0,00	0,00	0,00
1999	0,00	0,00	0,00	0,00	0,00	0,00	0,00
2000	0,00	0,00	0,00	0,00	0,00	0,00	0,00
2001	0,00	0,00	0,00	0,00	0,00	0,00	0,00
2002	0,00	0,00	0,00	0,00	0,00	0,00	0,00
2003	0,00	0,00	0,00	0,00	0,00	0,00	0,00
2004	0,00	0,00	0,00	0,00	0,00	0,00	0,00
	243,28	0,00	243,28	243,28	0,00	10.573,16	595,77

Aanschaffinsprijs : nihil

AFSCHRIJVINGEN INVESTERINGEN OVER 5 JAAR-UITRUSTING
--

JAAR INVEST	BOEKWAARDE VORIG JAAR	AANWERVINGEN	BOEKWAARDE VR AFSCHR.	AFSCHRIJVINGEN	BOEKWAARDE OP 31.12.04	GECUMULEERDE AFSCHRIJVING	GECUMULEERDE HERWAARDERING
1993	0,00	0,00	0,00	0,00	0,00	1.940,81	51,34
1994	0,00	0,00	0,00	0,00	0,00	1.204,94	32,50
1995	0,00	0,00	0,00	0,00	0,00	1.679,03	34,18
1996	0,00	0,00	0,00	0,00	0,00	0,00	0,00
1997	0,00	0,00	0,00	0,00	0,00	0,00	0,00
1998	0,00	0,00	0,00	0,00	0,00	0,00	0,00
1999	0,00	0,00	0,00	0,00	0,00	0,00	0,00
2000	0,00	0,00	0,00	0,00	0,00	0,00	0,00
2001	0,00	0,00	0,00	0,00	0,00	0,00	0,00
2002	0,00	0,00	0,00	0,00	0,00	0,00	0,00
2003	0,00	0,00	0,00	0,00	0,00	0,00	0,00
2004	0,00	0,00	0,00	0,00	0,00	0,00	0,00
	0,00	0,00	0,00	0,00	0,00	4.824,78	118,02

Aanschaffingsprijs nihil

AFSCHRIJVINGEN INVESTERINGEN OVER 3 JAAR-UITRUSTING

JAAR INVEST	BOEKWAARDE VORIG JAAR	AANWERVINGEN	BOEKWAARDE VR AFCHR.	AFSCHRIJVINGEN	BOEKWAARDE OP 31.12.04	GECUMULEERDE AFSCHRIJVING	GECUMULEERDE HERWAARDERING
1987	0,00	0,00	0,00	0,00	0,00	2.873,76	24,69
1987*	0,00	0,00	0,00	0,00	0,00	3.180,18	0,00
1988	0,00	0,00	0,00	0,00	0,00	11.933,67	301,09
1989	0,00	0,00	0,00	0,00	0,00	5.384,10	113,06
1990	0,00	0,00	0,00	0,00	0,00	8.568,89	107,59
1991	0,00	0,00	0,00	0,00	0,00	14.051,51	130,32
1992	0,00	0,00	0,00	0,00	0,00	11.451,61	106,25
1993	0,00	0,00	0,00	0,00	0,00	1.428,09	19,36
1994	0,00	0,00	0,00	0,00	0,00	7.058,52	107,07
1995	0,00	0,00	0,00	0,00	0,00	14.443,46	167,18
1996	0,00	0,00	0,00	0,00	0,00	16.348,13	178,51
1997	0,00	0,00	0,00	0,00	0,00	10.181,93	74,12
1998	0,00	0,00	0,00	0,00	0,00	16.461,25	98,19
1999	0,00	0,00	0,00	0,00	0,00	16.596,35	403,12
2000	0,00	0,00	0,00	0,00	0,00	18.303,83	490,71
2001	0,00	0,00	0,00	0,00	0,00	21.077,91	89,55
2002	4.990,54	0,00	4.990,54	4.990,54	0,00	14.971,62	0,00
2003	15.247,19	0,00	15.247,19	7.623,60	7.623,60	15.247,20	0,00
2004	0,00	17.040,48	17.040,48	5.680,16	11.360,32	5.680,16	0,00
	20.237,73	17.040,48	37.278,21	18.294,30	18.983,92	215.242,17	2.410,80

* Gesubsidieerd	Aanschaffingsprijs :	Draagberrie	335,34
		Beademingsmaskers	517,88
		Zwemvesten	2.732,06
		Sweaters	6.534,00
		Sportzakken	6.921,20
			17.040,48

AFSCHRIJVINGEN INVESTERINGEN OVER 5 JAAR-ROLLEND MATERIAAL

JAAR INVEST	BOEKWAARDE VORIG JAAR	AANWERVINGEN	BOEKWAARDE VR AFSCR.	AFSCHRIJVINGEN	BOEKWAARDE OP 31.12.04	GECUMULEERDE AFSCHRIJVING	GECUMULEERDE HERWAARDERING
1985	0,00	0,00	0,00	0,00	0,00	4.515,02	23,36
1986	0,00	0,00	0,00	0,00	0,00	1.666,07	15,10
1987*	0,00	0,00	0,00	0,00	0,00	8.252,35	0,00
1988	0,00	0,00	0,00	0,00	0,00	2.327,34	98,52
1989	0,00	0,00	0,00	0,00	0,00	736,44	24,51
1990	0,00	0,00	0,00	0,00	0,00	3.613,88	81,40
1991	0,00	0,00	0,00	0,00	0,00	858,58	17,85
1992	0,00	0,00	0,00	0,00	0,00	5.587,72	126,08
1993	0,00	0,00	0,00	0,00	0,00	6.431,37	170,03
1994	0,00	0,00	0,00	0,00	0,00	4.126,43	111,38
1995	0,00	0,00	0,00	0,00	0,00	0,00	0,00
1996	0,00	0,00	0,00	0,00	0,00	6.082,22	114,30
1997	0,00	0,00	0,00	0,00	0,00	6.029,24	140,73
1998	0,00	0,00	0,00	0,00	0,00	11.372,53	305,72
1999	0,00	0,00	0,00	0,00	0,00	18.810,52	728,96
2000	1.695,45	0,00	1.695,45	1.695,45	0,00	8.394,08	279,05
2001	7.284,43	0,00	7.284,43	3.642,22	3.642,22	14.545,69	92,65
2002	10.515,49	0,00	10.515,49	3.505,16	7.010,33	10.515,48	0,00
2003	11.738,76	0,00	11.738,76	2.934,69	8.804,07	5.869,38	0,00
2004	0,00	14.442,86	14.442,86	2.888,57	11.554,29	2.888,57	0,00
	31.234,13	14.442,86	45.676,99	14.666,09	31.010,90	122.622,91	2.329,64

*

Gesubsidieerd

Aanschaffingsprijs : Trailers

14.442,86

14.442,86

AFSCHRIJVINGEN INVESTERINGEN OVER 5 JAAR-KANTOORMATERIAAL

JAAR INVEST	BOEKWAARDE VORIG JAAR	AANWERVINGEN	BOEKWAARDE VR AFSCHR.	AFSCHRIJVINGEN	BOEKWAARDE OP 31.12.04	GECUMULEERDE AFSCHRIJVING	GECUMULEERDE HERWAARDERING
1995	0,00	0,00	0,00	0,00	0,00	0,00	0,00
1996	0,00	0,00	0,00	0,00	0,00	0,00	0,00
1997	0,00	0,00	0,00	0,00	0,00	2.805,71	65,52
1998	0,00	0,00	0,00	0,00	0,00	0,00	0,00
1999	0,00	0,00	0,00	0,00	0,00	6.447,22	249,85
2000	1.803,44	0,00	1.803,44	1.803,44	0,00	8.928,67	296,83
2001	232,44	0,00	232,44	116,22	116,22	464,15	2,96
2002	1.725,46	0,00	1.725,46	575,15	1.150,31	1.725,47	0,00
2003	3.915,49	0,00	3.915,49	978,87	2.936,62	1.957,74	0,00
2004	0,00	2.401,85	2.401,85	480,37	1.921,48	480,37	0,00
	7.676,83	2.401,85	10.078,68	3.954,06	6.124,62	22.809,34	615,16

Aanschaffingsprijs :

Meubilair	889,35
Airco	1.512,50
	2.401,85

AFSCHRIJVINGEN INVESTERINGEN OVER 3 JAAR-KANTOORMATERIEEL
--

JAAR INVEST	BOEKWAARDE VORIG JAAR	AANWERVINGEN	BOEKWAARDE VR AFSCHR.	AFSCHRIJVINGEN	BOEKWAARDE OP 31.12.04	GECUMULEERDE AFSCHRIJVING	GECUMULEERDE HERWAARDERING
1999	0,00	0,00	0,00	0,00	0,00	364,92	8,85
2000	0,00	0,00	0,00	0,00	0,00	0,00	0,00
2001	0,00	0,00	0,00	0,00	0,00	0,00	0,00
2002	1.031,42	0,00	1.031,42	1.031,42	0,00	3.094,26	0,00
2003	159,67	0,00	159,67	79,84	79,83	159,67	0,00
2004	0,00	495,69	495,69	165,23	330,46	165,23	0,00
	1.191,09	495,69	1.686,78	1.276,49	410,29	3.784,08	8,85

Aanschaffingsprijs :

Gsm-toestellen	213,00
Batterij gsm	282,69
	495,69

AFSHRIJVINGEN INVESTERINGEN OVER 10 JAAR-LEASINGMATERIAAL

JAAR INVEST	BOEKWAARDE VORIG JAAR	AANWERVINGEN DERING	BOEKWAARDE VR AFCHR.	AFSCHRIJVINGEN	BOEKWAARDE OP 31.12.04	GECUMULEERDE AFSCHRIJVING	GECUMULEERDE HERWAARDERING
1989	0,00	0,00	0,00	0,00	0,00	4.630,96	292,82
1990	0,00	0,00	0,00	0,00	0,00	0,00	0,00
1991	0,00	0,00	0,00	0,00	0,00	0,00	0,00
1992	0,00	0,00	0,00	0,00	0,00	0,00	0,00
1993	0,00	0,00	0,00	0,00	0,00	0,00	0,00
1994	0,00	0,00	0,00	0,00	0,00	0,00	0,00
1995	0,00	0,00	0,00	0,00	0,00	0,00	0,00
1996	0,00	0,00	0,00	0,00	0,00	0,00	0,00
1997	0,00	0,00	0,00	0,00	0,00	0,00	0,00
1998	0,00	0,00	0,00	0,00	0,00	0,00	0,00
1999	0,00	0,00	0,00	0,00	0,00	0,00	0,00
2000	0,00	0,00	0,00	0,00	0,00	0,00	0,00
2001	0,00	0,00	0,00	0,00	0,00	0,00	0,00
2002	0,00	0,00	0,00	0,00	0,00	0,00	0,00
2003	0,00	0,00	0,00	0,00	0,00	0,00	0,00
2004	0,00	0,00	0,00	0,00	0,00	0,00	0,00
	0,00	0,00	0,00	0,00	0,00	4.630,96	292,82

Aanschaffingsprijs : nihil

AFSCHRIJVINGEN INVESTERINGEN OVER 5 JAAR-LEASINGMATERIAAL
--

JAAR INVEST	BOEKWAARDE VORIG JAAR	HERWAAR- DERING	BOEKWAARDE VR AFSCHR.	AFSCHRIJVINGEN	BOEKWAARDE OP 31.12.04	GECUMULEERDE AFSCHRIJVING	GECUMULEERDE HERWAARDERING
1989	0,00	0,00	0,00	0,00	0,00	733,81	24,44
1990	0,00	0,00	0,00	0,00	0,00	0,00	0,00
1991	0,00	0,00	0,00	0,00	0,00	0,00	0,00
1992	0,00	0,00	0,00	0,00	0,00	0,00	0,00
1993	0,00	0,00	0,00	0,00	0,00	0,00	0,00
1994	0,00	0,00	0,00	0,00	0,00	0,00	0,00
1995	0,00	0,00	0,00	0,00	0,00	0,00	0,00
1996	0,00	0,00	0,00	0,00	0,00	0,00	0,00
1997	0,00	0,00	0,00	0,00	0,00	0,00	0,00
1998	0,00	0,00	0,00	0,00	0,00	0,00	0,00
1999	0,00	0,00	0,00	0,00	0,00	0,00	0,00
2000	0,00	0,00	0,00	0,00	0,00	0,00	0,00
2001	0,00	0,00	0,00	0,00	0,00	0,00	0,00
2002	0,00	0,00	0,00	0,00	0,00	0,00	0,00
2003	0,00	0,00	0,00	0,00	0,00	0,00	0,00
2004	0,00	0,00	0,00	0,00	0,00	0,00	0,00
	0,00	0,00	0,00	0,00	0,00	733,81	24,44

Aanschaffingsprijs : nihil

	Materiaal	uitrusting	Rollend mat	Kantoormat.	Leasingmat.	Totaal
1. Aanschaffingswaarde						
Einde vorig jaar	1.508.504,23	229.449,94	143.925,27	29.606,77	9.385,65	1.920.871,86
Geboekt (-)	30.565,18	0,00	7.063,96	0,00	4.338,14	41.967,28
Aanschaffingen (+)	125.876,87	17.040,48	14.442,86	2.897,54	0,00	160.257,75
EINDE BOEKJAAR	1.603.815,92	246.490,42	151.304,17	32.504,31	5.047,51	2.039.162,33
2. Meerwaarden						
Einde vorig jaar	42.552,27	3.124,59	2.510,00	624,01	610,07	49.420,94
Geboekt (-)	1.083,45	0,00	180,36	0,00	292,81	1.556,62
EINDE BOEKJAAR	41.468,82	3.124,59	2.329,64	624,01	317,26	47.864,32
3. Afschrijvingen						
Einde vorig jaar	1.223.633,03	212.102,53	115.201,14	21.362,86	9.995,72	1.582.295,28
Geboekt (-)	31.648,63	0,00	7.244,32	0,00	4.630,95	43.523,90
Geboekt (+)	124.098,48	18.537,58	14.666,09	5.230,55	0,00	162.532,70
EINDE BOEKJAAR	1.316.082,88	230.640,11	122.622,91	26.593,41	5.364,77	1.701.304,08
BOEKWAARDE OP BALANSDATUM	329.201,86	18.974,90	31.010,90	6.534,91	0,00	385.722,57

VERKLARING VAN DE CIJFERGEGEVENS

Boten	19.683,00 ✓
Zendapparatuur	7.816,60
Laders	1.690,79
Frequentieverandering	40,54
Benzinetanks & leidingen	1.115,02
Batterijen	4.181,27
Beschermhoezen	4.553,99
Windmeter	68,99
Markeerboeien	3.013,45
Motoren	24.489,87 ✓
Verrekijker	1.740,00
Roeiriemen	669,60
Miradorborden	2.569,92
Antennes	639,41
Gordels	363,28
Vlaggen	366,15
Kettingen & schakels	2.690,05
Gereedschap	393,35
Signalisatiestickers	2.048,90
Ankers	82,89
Misthoorns	8.927,38
Signalisatieborden	24.361,71
Logo's	863,30
Reddingsboeien	458,00
Masten-windmouw & morturen	11.928,18
Infoborden	1.121,23
Draagberrie	335,34
Beademingsmaskers	517,88
Zwemvesten	2.732,06
Sweaters	6.534,00
Sportzakken	6.921,20
Trailers	14.442,86
Meubilair	889,35
Airco	1.512,50
Gsm-toestellen	213,00
Batterij gsm	282,69

160.257,75

VOLLEDIG AFGESCHREVEN MAAR NOG GEBRUIKT MATERIAAL

1. Investerings materiaal over 10 jaar afgeschreven aangekocht in 1995

Aanschaffingsprijs	398 743,61
Gecumuleerde herwaardering	1 318,28
Gecumuleerde afschrijvingen	400 061,89

2. Investerings materiaal over 5 jaar afgeschreven aangekocht in 2000

Aanschaffingsprijs	278 612,40
Gecumuleerde herwaardering	1 085,42
Gecumuleerde afschrijvingen	279 697,82

3. Investerings materiaal over 3 jaar afgeschreven aangekocht in 2002

Aanschaffingsprijs	266 931,73
Gecumuleerde afschrijvingen	266 931,73

4. Investerings uitrusting over 10 jaar afgeschreven aangekocht in 1995

Aanschaffingsprijs	10 456,02
Gecumuleerde herwaardering	117,14
Gecumuleerde afschrijvingen	10 573,16

5. Investerings uitrusting over 3 jaar afgeschreven aangekocht in 2002

Aanschaffingsprijs	194 314,81
Gecumuleerde afschrijvingen	194 314,81

6. Investerings rollend materiaal over 5 jaar afgeschreven aangekocht in 2000

Aanschaffingsprijs	88 524,74
Gecumuleerde herwaardering	279,05
Gecumuleerde afschrijvingen	88 803,79

7. Investerings kantoor materiaal over 5 jaar afgeschreven aangekocht in 2000

Aanschaffingsprijs	17 884,77
Gecumuleerde herwaardering	296,83
Gecumuleerde afschrijvingen	18 181,60

8. Investerings kantoor materiaal over 3 jaar afgeschreven aangekocht in 2002

Aanschaffingsprijs	3 459,18
Gecumuleerde afschrijvingen	3 459,18

LEVERANCIERS PER 31.12.2004

Azou Myriam	41,31
Belgacom	233,83
Bisschop Pierre	204,00
Bolle Patrick	24,24
Cailliau Kris bvba	94,13
Cardon Erik	187,27
Devey Johnny	38,56
Dexia Bank	20,96
Gemeente De Panne	1 907,41
Gemeente Middelkerke	5 388,00
Gemeentebestuur De Haan	2 310,28
Gemeentebestuur Koksijde	3 804,40
Lonen	2 910,00
Min. van Financiën	1 090,00
Mommerency Germain	22,03
Pauwels-Devos Nadine	10,00
Platevoet L. nv	144,95
Rijksdienst voor soc. zekerheid	86,12
Stad Brugge	723,70
Stad Oostende	4 470,35
Stadbestuur Blankenberge	2 751,27
Stockelynck Pat	45,44
Ternier Heidi	55,57
Van Wijk Frank	145,96
Vanmassenhove Charles	11,02
Vanmullem Kristien	90,88
VVVB	300,00
TOTAAL	27 111,68
	=====

ERELONEN

Cleppe, Keunen & Partners Burg BVBA Lieven Bauwensstraat 19 <u>8200 BRUGGE</u>	1 137,40
	<hr/>
	1 137,40
	=====

VORDERINGEN

Diverse vorderingen op bestuurders en zaakvoerders : saldo	127,37
Voorschot verleend aan Gemeentebestuur Knokke - Heist	=====

BESCHIKBARE WAARDEN

Saldo zichtrekening Dexia op 31.12.2004	12 948,41
Saldo depositorekening Dexia 31.12.2004	755,28
Saldo zichtrekening KBC 31.12.2004	<u>2 052,49</u>
	15 756,18
	=====

KAPITAAL

Ingetekend kapitaal

Provincie West - Vlaanderen	2 354,99
Bredene	2 354,99
De Panne	2 354,99
Koksijde	2 354,99
Middelkerke	2 354,99
Nieuwpoort	2 354,99
Knokke - Heist	2 354,99
Oostende	2 354,99
Blankenberge	2 354,99
Brugge	2 354,98
De Haan	<u>2 354,98</u>
	25 904,87
	=====

RESERVES

Wettelijke reserve

5 % voorafneming op de winst (1982) voor het vormen van het wettelijk reservefonds tot dit één tiende van het minimum maatschappelijk fonds (25 904,87 euro) bereikt. (Art. 11 statuten)

Wettelijke reserve 2003
= 2 590,49

Beschikbare reserve

Overeenkomstig Art. 46 van de statuten wordt het verlies van het boekjaar 2004 vereffend door middel van een afname op de beschikbare reserve onder de opschortende voorwaarde van de goedkeuring van de rekeningen door de Algemene Vergaderingen.

Beschikbare reserve 2003 - verlies 2004
291 163,32 - 11 932,47 = 279 230,85

Onbeschikbare reserves

Reserves ontstaan door overboeking van herwaarderingsmeerwaarden afgeschreven en al of niet buiten gebruik gesteld materiaal tot en met 2004 = 47 059,86

Herwaarderingsmeerwaarden - Balans

Bedrag Balans 2003	18 161,66
Overboeking meerwaarden	<u>- 3 096,72</u>
	15 064,94
	=====

VORDERINGEN

Bruto intresten Dexia	639,16
	<u>639,16</u>
	=====

EISBAAR

<u>Toe te rekenen kosten</u>	
Verwarming secretariaat	146,00
Onderhoud secretariaat	<u>202,00</u>
	<u>348,00</u>
	=====

VERLIES & WINSTBEREKENING PER 31.12.2004

<u>Debet</u>		<u>Credit</u>	
Algemene onkosten	395 839,36	Bedrijfsstoelagen	368 592,95
		Verhalen van kost.op derden	1 699,85
		Diverse opbrengsten	2 768,81
		Bankintresten	790,28
		Meerwaarden V.A.	10 055,00
Verlies boekjaar	<u>- 11 932,47</u>		
	<u>383 906,89</u>		<u>383 906,89</u>
	=====		=====

DETAIL ALGEMENE ONKOSTEN

		116 538,84
Verwarming secretariaat	1 361,00	
Verzekering voertuigen	320,40	
Brandstof motoren	26 069,06	
Klein materiaal	179,51	
Huur magazijn & kantoren	7 436,80	
Onderhoud boten	8 026,78	
Onderhoud motoren	32 851,98	
Onderhoud trailers	1 857,84	
Onderhoud en herstel zendapparatuur	5 695,96	
Onderhoud miradors	567,89	
Winterberging motoren	2 217,39	
Onderhoud zwemvesten	555,77	
Montage motoren	2 772,34	
Onderhoud secretariaat	1 853,72	
Inrichting secretariaat	94,65	
Onderhoud kledij	161,40	
Ereloon commissaris	1 137,40	
Brandverzekering loods & kantoren	778,68	
Verz. BA-uitbating	3 470,56	
Verzekering alle risico's elektronica	762,75	
Receptie & onthaal en representatie	2 000,18	
Kantoorkosten	4 964,58	
Documentatie	85,80	
Bijdrage Westtoer	515,65	
Verzendingskosten	1 057,64	
Telefoon, fax, Proximus	4 521,67	
Verplaatsingsvergoeding	3 369,49	
Sensibiliseringscampagne	<u>1 851,95</u>	
		112 462,75
Wedde secretaris	60 847,88	
Wedde adm. medewerker	8 884,72	
Strandpreventie	15 115,01	
Patronale bijdrage	23 310,25	
Wetsverzekering	334,88	
Vorming personeel	127,05	
Diverse personeelskosten	62,52	
Bijdrage vakbondspremie	86,12	
Maaltijdcheques	784,32	
Presentiegelden	<u>2 910,00</u>	
		162 532,70
Afschrijving materiaal	124 098,48	
Afschrijving uitrusting	18 537,58	
Afschrijving kantoor materiaal	5 230,55	
Afschrijving rollend materiaal	<u>14 666,09</u>	

DETAIL ALGEMENE ONKOSTEN (vervolg)

Zendvergunning	2 333,95	2 694,37
Diverse belastingen en taksen	0,42	
Boete niet-neerlegging jaarrekening	<u>360,00</u>	
Intresten lening KBC	1 360,83	1 492,14
Bankkosten	<u>131,31</u>	
Roerende voorheffing	<u>118,56</u>	118,56
		<u>395 839,36</u>
		=====

BEDRIJFSTOELAGEN

Toelage Provincie West - Vlaanderen		250 000,00
Werkingsbijdrage gemeenten		61 973,40
Sponsoring publicitaire ruimte		13 937,00
Media Consulting (zwemvesten & portofoonhoezen)	7 437,00	
Randstad (miradors)	6 500,00	
Sponsoring Video (Ethias)		750,00
Samenwerkingsovereenkomsten		18 665,41
Randstad (folderverdeling)	7 500,00	
Media Consulting (folderverdeling)	5 000,00	
VMM (folderverdeling)	1 080,46	
VMM (zwemwaterkwaliteit)	3 600,00	
VMM (zwemwaterkwaliteit)	200,00	
VMM (Miradorborden)	1 284,95	
Kustactieplan		12 692,00
Sociale Maribel		<u>10 575,14</u>
		368 592,95
		=====

VERHALEN VAN KOSTEN OP DERDEN

Verhalen van verloren of beschadigd materiaal of uitrusting		1 699,85
		=====

<u>Diverse opbrengsten</u>		
Vergoeding verzekering		1 031,28
VAA maaltijdcheques		345,53
Terugbetaling onkosten		1 379,81
Diverse bedrijfsopbrengsten		2,50
Diverse baten		<u>9,69</u>
		2 768,81
		=====

MEERWAARDEN VASTE ACTIVA

Verkoop motoren		3 765,00
Verkoop boten & strandtrailers		<u>6 290,00</u>
		10 055,00

JAARREKENING IN DUIZENDEN EURO'S

NAAM : IKWV

Rechtsvorm : INTERCOMMUNALE/ OPDRACHTHOUDENDE VERENIGING

Adres : Koning Leopold III laan Nr. : 41 Bus :

Postnummer : 8200 Gemeente : Sint-Andries

Register : Griffie te : Nr. :

Internetadres* :

Btw- of nationaal nummer 224.698.025

DATUM 25/09/1982 van de neerlegging van de oprichtingsakte OF van het recentste stuk dat de datum van bekendmaking van de oprichtingsakte en van de akte tot statutenwijziging vermeldt.

JAARREKENING goedgekeurd door de algemene vergadering van 24/06/2005

met betrekking tot het boekjaar dat de periode dekt van 1/01/2004 Tot 31/12/2004

Vorig boekjaar van 1/01/2003 Tot 31/12/2003

De bedragen van het vorige boekjaar zijn identiek met die welke eerder openbaar werden gemaakt : ja / ~~nee~~ (**)

VOLLEDIGE LIJST met naam, voornamen, beroep, woonplaats (adres, nummer, postnummer en gemeente) en functie in de onderneming, van de BESTUURDERS, ZAAKVOERDERS en COMMISSARISSSEN

Decorte Guido België

Polderstraat 8 Bestuurder
8670 Koksijde Begin mandaat : 29/11/2001 Einde mandaat : 31/05/2007

Denorme Piet België

Kustlaan 19 Bestuurder
8300 Knokke-Heist Begin mandaat : 1/06/2001 Einde mandaat : 31/05/2007

Bisschop Pierre België

Rubenslaan 23 Bestuurder
8370 Blankenberge Begin mandaat : 1/06/2001 Einde mandaat : 31/05/2007

(eventueel vervolg op blz. VOL17)

Zijn gevoegd bij deze jaarrekening : ~~XXXXXXXXXX~~ (1)
~~XXXXXXXXXXXXXXXXXXXXXXXXXXXX~~

Totaal aantal neergelegde bladen : 21 Nummers van de bladen van het standaardformulier die niet werden neergelegd omdat ze niet dienstig zijn VOL 7, 9, 10, 11, 13, 16, 18, 19, 20, 23,

Handtekening (naam en hoedanigheid)	Handtekening (naam en hoedanigheid)
Serpieters Albert Secretaris	Stockelinck P Voorzitter

* Facultatieve vermelding

** Schrappen wat niet van toepassing is

LIJST VAN DE BESTUURDERS, ZAAKVOERDERS EN COMMISSARISSEN (vervolg van blz. VOL1)

Decoussemaeker Marc		België
Witteberglaan 11	Bestuurder	
8660 De Panne	Begin mandaat : 1/06/2001	Einde mandaat : 31/05/2007
Cardon Erik		België
Scharphoutstraat 71	Bestuurder	
8380 Zeebrugge	Begin mandaat : 1/06/2001	Einde mandaat : 31/05/2007
Stockelynck Patrick		België
bitterzoetlaan 2	Voorzitter van de raad van bestuur	
8670 Koksijde	Begin mandaat : 1/06/2001	Einde mandaat : 31/05/2007
Devey Johnny		België
G.Gezellestraat 8	Bestuurder	
8431 Wilskerke	Begin mandaat : 1/06/2001	Einde mandaat : 31/05/2007
D'Hulst Djane		België
Strandlopersstraat 21 B2C	Bestuurder	
8400 Oostende	Begin mandaat : 1/06/2001	Einde mandaat : 31/05/2007

(eventueel vervolg op blz. 25 en volgende)

- Het bestuursorgaan verklaart dat geen enkele verificatie- of correctietaak werd opgedragen aan iemand die daar wettelijk niet toe gemachtigd is met toepassing van de artikelen 78 en 82 van de wet van 21 februari 1985 tot hervorming van het bedrijfsrevisorat.

- Werd een verificatie- of correctietaak betreffende de jaarrekening opgedragen aan een externe accountant of aan een bedrijfsrevisor die niet de commissaris is? neen (1)

Indien JA, moeten hierna worden vermeld: naam, voornamen, beroep en woonplaats van elke externe accountant of bedrijfsrevisor en zijn lidmaatschapsnummer bij zijn Instituut, evenals de aard van zijn opdracht.
 (A. Het voeren van de boekhouding van de onderneming (2); B. Het opstellen van de jaarrekening van de onderneming (2); C. Het verifiëren van deze jaarrekening; D. Het verbeteren van deze jaarrekening).

Naam, voornamen, beroep en woonplaats	Lidmaatschapsnummer	Aard van de opdracht (A, B, C en / of D)

(1) Schrapen wat niet van toepassing is
 (2) Facultatieve vermelding

1. BALANS NA WINSTVERDELING

ACTIVA

VASTE ACTIVA

	Codes	Boekjaar	Vorig boekjaar
	20/28	386	388
I. Oprichtingskosten (toelichting I)	20		
II. Immateriële vaste activa (toel. II)	21		
III. Materiële vaste activa (toel. III)	22/27	386	388
A. Terreinen en gebouwen	22		
B. Installaties, machines en uitrusting	23	348	348
C. Meubilair en rollend materieel	24	38	40
D. Leasing en soortgelijke rechten	25		
E. Overige materiële vaste activa	26		
F. Activa in aanbouw en vooruitbetalingen	27		
IV. Financiële vaste activa (toel. IV en V)	28		
A. Verbonden ondernemingen	280/1		
1. Deelnemingen	280		
2. Vorderingen	281		
B. Ondernemingen waarmee een deelnemingsverhouding bestaat	282/3		
1. Deelnemingen	282		
2. Vorderingen	283		
C. Andere financiële vaste activa	284/8		
1. Aandelen	284		
2. Vorderingen en borgtochten in contanten	285/8		
	29/58	30	29
V. Vorderingen op meer dan één jaar	29		
A. Handelsvorderingen	290		
B. Overige vorderingen	291		
VI. Voorraden en bestellingen in uitvoering	3		
A. Voorraden	30/36		
1. Grond- en hulpstoffen	30/31		
2. Goederen in bewerking	32		
3. Gereed product	33		
4. Handelsgoederen	34		
5. Onroerende goederen bestemd voor verkoop	35		
6. Vooruitbetalingen	36		
B. Bestellingen in uitvoering	37		
VII. Vorderingen op ten hoogste één jaar	40/41		
A. Handelsvorderingen	40		
B. Overige vorderingen	41		
VIII. Geldbeleggingen (toel. V en VI)	50/53		
A. Eigen aandelen	50		
B. Overige beleggingen	51/53		
IX. Liquide middelen	54/58	16	28
X. Overlopende rekeningen (toel. VII)	490/1	14	1
TOTAAL DER ACTIVA	20/58	416	417

P A S S I V A		Codes	Boekjaar	Vorig boekjaar
EIGEN VERMOGEN				
I. Kapitaal (toel. VIII)	10/15		370	382
A. Geplaatst kapitaal	10		26	26
B. Niet-opgevraagd kapitaal	100		26	26
B. Niet-opgevraagd kapitaal	(-) 101			
II. Uitgiftepremies	11			
III. Herwaarderingsmeerwaarden	12		15	18
IV. Reserves	13		329	338
A. Wettelijke reserve	130		3	3
B. Onbeschikbare reserves	131		47	44
1. Voor eigen aandelen	1310			
2. Andere	1311		47	44
C. Belastingvrije reserves	132			
D. Beschikbare reserves	133		279	291
V. Overgedragen winst	140			
Overgedragen verlies	(-) 141			
VI. Kapitaalsubsidies	15			
VOORZIENINGEN EN UITGESTELDE BELASTINGEN				
VII. A. Voorzieningen voor risico's en kosten	160/5			
1. Pensioenen en soortgelijke verplichtingen	160			
2. Belastingen	161			
3. Grote herstellings- en onderhoudswerken	162			
4. Overige risico's en kosten (toel. IX)	163/5			
B. Uitgestelde belastingen	168			
SCHULDEN				
VIII. Schulden op meer dan één jaar (toel. X)	17/49		46	35
A. Financiële schulden	17		12	19
1. Achtergestelde leningen	170/4		12	19
2. Niet-achtergestelde obligatieleningen	170			
3. Leasingschulden en soortgelijke schulden	171			
4. Kredietinstellingen	172			
5. Overige leningen	173		12	19
B. Handelsschulden	174			
1. Leveranciers	175			
2. Te betalen wissels	1750			
C. Ontvangen vooruitbetalingen op bestellingen	1751			
D. Overige schulden	176			
D. Overige schulden	178/9			
IX. Schulden op ten hoogste één jaar (toel. X)	42/48		34	15
A. Schulden op meer dan één jaar die binnen het jaar vervallen	42		7	7
B. Financiële schulden	43			
1. Kredietinstellingen	430/8			
2. Overige leningen	439			
C. Handelsschulden	44		27	8
1. Leveranciers	440/4		27	8
2. Te betalen wissels	441			
D. Ontvangen vooruitbetalingen op bestellingen	46			
E. Schulden met betrekking tot belastingen, bezoldigingen en sociale lasten	45			
1. Belastingen	450/3			
2. Bezoldigingen en sociale lasten	454/9			
F. Overige schulden	47/48			
X. Overlopende rekeningen (toel. XI)	492/3			1
TOTAAL DER PASSIVA		10/49	416	417

2. RESULTATENREKENING

(in staffelvorm)

	Codes	Boekjaar	Vorig boekjaar
I. Bedrijfsopbrengsten	70/74	373	400
A. Omzet (toelichting XII, A)	70		
B. Wijziging in de voorraad goederen in bewerking en gereed product en in de bestellingen in uitvoering (toename +, afname -)	71		
C. Geproduceerde vaste activa	72		
D. Andere bedrijfsopbrengsten (toel. XII, B)	74	373	400
II. Bedrijfskosten	(-) 60/64	(395)	(398)
A. Handelsgoederen, grond- en hulpstoffen	60		
1. Inkoop	600/8		
2. Wijziging in de voorraad (toename -, afname +)	609		
B. Diensten en diverse goederen	61	117	127
C. Bezoldigingen, sociale lasten en pensioenen (toel. XII, C2)	62	112	112
D. Afschrijvingen en waardeverminderingen op oprichtingskosten, op immateriële en materiële vaste activa	630	163	156
E. Waardeverminderingen op voorraden, bestellingen uitvoering en handelsvorderingen (toevoegingen +, terugnemingen -) (toel. XII, D)	631/4		
F. Voorzieningen voor risico's en kosten (toevoegingen +, bestedingen en terugnemingen -) (toel. XII, C3 en E)	635/7		
G. Andere bedrijfskosten (toel. XII, F)	640/8	3	3
H. Als herstructureringskosten geactiveerde bedrijfs- kosten	(-) 649		
III. Bedrijfswinst	(+) 70/64		2
Bedrijfsverlies	(-) 64/70	(22)	
IV. Financiële opbrengsten	75	1	1
A. Opbrengsten uit financiële vaste activa	750		
B. Opbrengsten uit vlottende activa	751		
C. Andere financiële opbrengsten (toel. XIII, A)	752/9	1	1
V. Financiële kosten	(-) 65	(1)	(2)
A. Kosten van schulden (toel. XIII, B en C) (-)	650		
B. Waardeverminderingen op andere vlottende activa dan bedoeld onder II. E (toevoegingen +, terugnemingen -) (toel. XIII, D)	651		
C. Andere financiële kosten (toel. XIII, E)	652/9	1	2
VI. Winst uit de gewone bedrijfsuitoefening, vóór belasting	(+) 70/65		1
Verlies uit de gewone bedrijfsuitoefening, vóór belasting	(-) 65/70	(22)	

2. RESULTATENREKENING (vervolg)
(in staffelvorm)

	Codes	Boekjaar	Vorig boekjaar
VI. Winst uit de gewone bedrijfsuitoefening, vóór belasting	(+) (70/65)		1
Verlies uit de gewone bedrijfsuitoefening, vóór belasting	(-) (65/70)	(22)	
VII. Uitzonderlijke opbrengsten	76	10	10
A. Terugneming van afschrijvingen en van waardeverminderingen op immateriële en materiële vaste activa	760		
B. Terugneming van waardeverminderingen op financiële vaste activa	761		
C. Terugneming van voorzieningen voor uitzonderlijke risico's en kosten	762		
D. Meerwaarden bij de realisatie van vaste activa	763		10
E. Andere uitzonderlijke opbrengsten (toel. XIV, A)	764/9	10	
VIII. Uitzonderlijke kosten	(-) 66		
A. Uitzonderlijke afschrijvingen en waardeverminderingen op oprichtingskosten, op immateriële en materiële vaste activa	660		
B. Waardeverminderingen op financiële vaste activa	661		
C. Voorzieningen voor uitzonderlijke risico's en kosten (toevoegingen +, bestedingen -)	662		
D. Minderwaarden bij de realisatie van vaste activa	663		
E. Andere uitzonderlijke kosten (toel. XIV, B)	664/8		
F. Als herstructureringskosten geactiveerde uitzonderlijke kosten	(-) 669		
IX. Winst van het boekjaar vóór belasting	(+) 70/66		11
Verlies van het boekjaar vóór belasting	(-) 66/70	(12)	
IXbis. A. Onttrekking aan de uitgestelde belastingen	(+) 780		
B. Overboeking naar de uitgestelde belastingen	(-) 680		
X. Belastingen op het resultaat	(-)(+) 67/77		
A. Belastingen (toel. XV)	(-) 670/3		
B. Regularisering van belastingen en terugnemingen van voorzieningen voor belastingen	77		
XI. Winst van het boekjaar	(+) 70/67		11
Verlies van het boekjaar	(-) 67/70	(12)	
XII. Onttrekking aan de belastingvrije reserves	(+) 789		
Overboeking naar de belastingvrije reserves	(-) 689		
XIII. Te bestemmen winst van het boekjaar	(+) (70/68)		11
Te verwerken verlies van het boekjaar	(-) (68/70)	(12)	

	Codes	Boekjaar	Vorig boekjaar
2. RESULTATENREKENING			
<i>(in scrontovorm)</i>			
KOSTEN			
II. Bedrijfskosten	60/64	395	398
A. Handelsgoederen, grond- en hulpstoffen	60		
1. Inkopen	600/8		
2. Wijziging in de voorraad (toename -, afname +)	609		
B. Diensten en diverse goederen	61	117	127
C. Bezoldigingen, sociale lasten en pensioenen (toel. XII, C2)	62	112	112
D. Afschrijvingen en waardeverminderingen op oprichtingskosten, op immateriële en materiële vaste activa	630	163	156
E. Waardeverminderingen op voorraden, bestellingen uitvoering en handelsvorderingen (toevoegingen +, terugnemingen -) (toel. XII, D)	631/4		
F. Voorzieningen voor risico's en kosten (toevoegingen +, bestedingen en terugnemingen -) (toel. XII, C3 en E)	635/7		
G. Andere bedrijfskosten (toel. XII, F)	640/8	3	3
H. Als herstructureringskosten geactiveerde bedrijfs- kosten	(-) 649		
V. Financiële kosten	65	1	2
A. Kosten van schulden (toel. XIII, B en C) (-)	650		
B. Waardeverminderingen op andere vlottende activa dan bedoeld onder II. E (toevoegingen +, terugnemingen -) (toel. XIII, D)	651		
C. Andere financiële kosten (toel. XIII, E)	652/9	1	2
VIII. Uitzonderlijke kosten	66		
A. Uitzonderlijke afschrijvingen en waardeverminde- ringen op oprichtingskosten, op immateriële en materiële vaste activa	660		
B. Waardeverminderingen op financiële vaste activa	661		
C. Voorzieningen voor uitzonderlijke risico's en kosten (toevoegingen +, bestedingen -)	662		
D. Minderwaarden bij de realisatie van vaste activa	663		
E. Andere uitzonderlijke kosten (toel. XIV, B)	664/8		
F. Als herstructureringskosten geactiveerde uitzonderlijke kosten	(-) 669		
IX bis. B. Overboeking naar de uitgestelde belastingen	680		
X. A. Belastingen (toel. XV)	670/3		
XI. Winst van het boekjaar	70/67		11
TOTAAL	60/67	396	411
XII. Overboeking naar de belastingvrije reserves	689		
XIII. Te bestemmen winst van het boekjaar	(70/68)		11

	Codes	Boekjaar	Vorig boekjaar
2. RESULTATENREKENING (vervolg)			
<i>(in scrantovorm)</i>			
OPBRENGSTEN			
I. Bedrijfsopbrengsten	70/74	373	400
A. Omzet (toelichting XII, A)	70		
B. Wijziging in de voorraad goederen in bewerking en gereed product en in de bestellingen in uitvoering (toename +, afname -)	71		
C. Geproduceerde vaste activa	72		
D. Andere bedrijfsopbrengsten (toel. XII, B)	74	373	400
IV. Financiële opbrengsten	75	1	1
A. Opbrengsten uit financiële vaste activa	750		
B. Opbrengsten uit vlottende activa	751		
C. Andere financiële opbrengsten (toel. XIII, A)	752/9	1	1
VII. Uitzonderlijke opbrengsten	76	10	10
A. Terugneming van afschrijvingen en van waardever- minderingen op immateriële en materiële vaste activa	760		
B. Terugneming van waardeverminderingen op financiële vaste activa	761		
C. Terugneming van voorzieningen voor uitzonderlijke risico's en kosten	762		
D. Meerwaarden bij de realisatie van vaste activa	763		
E. Andere uitzonderlijke opbrengsten (toel. XIV, A)	764/9	10	10
IXbis. A. Onttrekking aan de uitgestelde belastingen	780		
X. B. Regularisering van belastingen en terugneming van voorzieningen voor belastingen	77		
XI. Verlies van het boekjaar	67/70	12	
TOTAAL	70/77	396	411
XII. Onttrekking aan de belastingvrije reserves	789		
XIII. Te verwerken verlies van het boekjaar	(68/70)	12	

	Codes	Boekjaar	Vorig boekjaar
RESULTAATVERWERKING			
A. Te bestemmen winstsaldo	70/69		11
Te verwerken verliessaldo (-)	69/70	(12)	
1. Te bestemmen winst van het boekjaar	70/68		11
Te verwerken verlies van het boekjaar	68/70	(12)	
2. Overgedragen winst van het vorige boekjaar	790		
Overgedragen verlies van het vorige boekjaar	690		
B. Onttrekking aan het eigen vermogen	791/2	12	
1. aan het kapitaal en aan de uitgiftepremies	791		
2. aan de reserves	792	12	
C. Toevoeging aan het eigen vermogen (-)	691/2		(11)
1. aan het kapitaal en aan de uitgiftepremies	691		
2. aan de wettelijke reserve	6920		
3. aan de overige reserves	6921		11
D. Over te dragen resultaat			
1. Over te dragen winst	693		
2. Over te dragen verlies	793		
E. Tussenkost van de vennoten in het verlies	794		
F. Uit te keren winst (-)	694/6		
1. Vergoeding van het kapitaal	694		
2. Bestuurders of zaakvoerders	695		
3. Andere rechthebbenden	696		

3. TOELICHTING

I. STAAT VAN DE OPRICHTINGSKOSTEN (post 20 van de activa)

Nettoboekwaarde per einde van het vorige boekjaar	8001	
Mutaties tijdens het boekjaar :		
. Nieuwe kosten van het boekjaar	8002	
. Afschrijvingen	8003	(-)
. Andere	8004	(+)(-)
Nettoboekwaarde per einde van het boekjaar	8005	
Waarvan :- Kosten van oprichting of kapitaalverhoging, kosten bij uitgifte van leningen en andere oprichtingskosten	200/2	
- Herstructureringskosten	204	

Codes	Bedragen
8001	
8002	
8003	
8004	
8005	
200/2	
204	

btw - nr.		224.698.025		VOL 8.		
III. STAAT VAN DE MATERIELE VASTE ACTIVA (posten 22 tot 27 van de activa)		Codes	1 Terreinen en gebouwen (post 22)	2 Installaties, machines en uitrusting (post 23)	3 Meubilair en rollend materieel (post 24)	
a) AANSCHAFFINGSWAARDE						
Per einde van het vorige boekjaar		815		1.738	173	
Mutaties tijdens het boekjaar :						
. Aanschaff., incl. de geprod. vaste activa		816		143	18	
. Overdrachten en buitengebruikstellingen		817 (-)		(31)	(7)	
. Overboek. van een post naar een andere .. (+)(-)		818				
Per einde van het boekjaar		819		1.850	184	
b) MEERWAARDEN						
Per einde van het vorige boekjaar		820		46	2	
Mutaties tijdens het boekjaar :						
. Geboekt		821				
. Verworven van derden		822				
. Afgeboekt		823 (-)		(1)		
. Overgeboekt van een post naar een andere (+)(-)		824				
Per einde van het boekjaar		825		45	2	
c) AFSCHRIJVINGEN EN WAARDEVERMIND.						
Per einde van het vorige boekjaar		826		1.436	135	
Mutaties tijdens het boekjaar :						
. Geboekt		827		143	20	
. Teruggenomen want overtollig		828 (-)				
. Verworven van derden		829				
. Afgeboekt na overdr. en buitengebruikstell. ... (-)		830		(32)	(7)	
. Overgeboekt van een post naar een andere (+)(-)		831				
Per einde van het boekjaar		832		1.547	148	
d) NETTOBOEKW. PER EINDE BOEKJ. (a)+(b)-(c)		833		348	38	
		Codes	4 Leasing en soortgelijke rechten (post 25)	5 Overige materiële vaste activa (post 26)	6 Activa in aanbouw en vooruitbetalingen (post 27)	
a) AANSCHAFFINGSWAARDE						
Per einde van het vorige boekjaar		815	9			
Mutaties tijdens het boekjaar :						
. Aanschaff., incl. de geprod. vaste activa		816				
. Overdrachten en buitengebruikstellingen		817 (-)	(4)			
. Overboek. van een post naar een andere ... (+)(-)		818				
Per einde van het boekjaar		819	5			
b) MEERWAARDEN						
Per einde van het vorige boekjaar		820	1			
Mutaties tijdens het boekjaar :						
. Geboekt		821				
. Verworven van derden		822				
. Afgeboekt		823 (-)	(1)			
. Overgeboekt van een post naar een andere (+)(-)		824				
Per einde van het boekjaar		825				
c) AFSCHRIJVINGEN EN WAARDEVERMIND.						
Per einde van het vorige boekjaar		826	10			
Mutaties tijdens het boekjaar :						
. Geboekt		827				
. Teruggenomen want overtollig		828 (-)				
. Verworven van derden		829				
. Afgeboekt na overdr. en buitengebruikstell. ... (-)		830	(5)			
. Overgeboekt van een post naar een andere (+)(-)		831				
Per einde van het boekjaar		832	5			
d) NETTOBOEKW. PER EINDE BOEKJ. (a)+(b)-(c)		833				
Waarvan : . Terreinen en gebouwen		250				
. Installaties, machines en uitrusting		251				
. Meubilair en rollend materieel		252				

VI. GELDBELEGGINGEN : OVERIGE BELEGGINGEN (post 51/53 van de activa)

	Codes	Boekjaar	Vorig boekjaar
Aandelen	51		
Boekwaarde verhoogd met het niet-opgevraagde bedrag	8681		
Niet-opgevraagd bedrag	8682		
Vastrentende effecten	52		
waarvan uitgegeven door kredietinstellingen	8684		
Termijnrekeningen bij kredietinstellingen	53		
met een resterende looptijd of opzegtermijn van :			
. hoogstens één maand	8686		
. meer dan één maand en hoogstens één jaar	8687		
. meer dan één jaar	8688		
Hierboven niet-opgenomen overige geldbeleggingen	8689		

VII. OVERLOPENDE REKENINGEN

Uitsplitsing van de post 490/1 van de activa indien daaronder een belangrijk bedrag voorkomt.

	Boekjaar
.....	
.....	
.....	

VIII. STAAT VAN HET KAPITAAL

A. MAATSCHAPPELIJK KAPITAAL

1. Geplaatst kapitaal (post 100 van de passiva)

- Per einde van het vorige boekjaar	8700	26	xxxxxxxxxxxxxxxxxxxx
- Wijzigingen tijdens het boekjaar :			
.....			
.....			
- Per einde van het boekjaar	8701	26	xxxxxxxxxxxxxxxxxxxx

2. Samenstelling van het kapitaal

2.1. Soorten aandelen

.....		26	
.....			
.....			

2.2. Aandelen op naam of aan toonder

Op naam	8702	xxxxxxxxxxxxxxxxxxxx	
Aan toonder	8703	xxxxxxxxxxxxxxxxxxxx	

X. STAAT VAN DE SCHULDEN

A. UITSPLITSING VAN DE SCHULDEN MET EEN OORSPRONKELIJKE LOOPTIJD VAN MEER DAN EEN JAAR, NAAR GELANG HUN RESTERENDE LOOPTIJD

Codes	SCHULDEN MET EEN RESTERENDE LOOPTIJD VAN		
	1 hoogstens één jaar	2 meer dan één jaar doch hoogstens 5 jaar	3 meer dan 5 jaar
	(post 42)	(post 17)	
Financiële schulden	880	7	12
1. Achtergestelde leningen	881		
2. Niet-achtergestelde obligatieleningen	882		
3. Leasingschulden en soortgelijke schulden	883		
4. Kredietinstellingen	884	7	12
5. Overige leningen	885		
Handelsschulden	886		
1. Leveranciers	887		
2. Te betalen wissels	888		
Ontvangen vooruitbetalingen op bestellingen	889		
Overige schulden	890		
TOTAAL	891	7	12

B. GEWAARBORGDE SCHULDEN

(begrepen in de posten 17 en 42/48 van de passiva)

Financiële schulden	892		
1. Achtergestelde leningen	893		
2. Niet-achtergestelde obligatieleningen	894		
3. Leasingschulden en soortgelijke schulden	895		
4. Kredietinstellingen	896		
5. Overige leningen	897		
Handelsschulden	898		
1. Leveranciers	899		
2. Te betalen wissels	900		
Ontvangen vooruitbetalingen op bestellingen	901		
Schulden m.b.t. belastingen, bezoldigingen en sociale lasten	902		
1. Belastingen	903	xxxxxxxxxxxxxxxxxxxx	
2. Bezoldigingen en sociale lasten	904		
Overige schulden	905		
TOTAAL	906		

Codes	SCHULDEN (OF GEDEELTE V/D SCHULDEN) GEWAARBORGD DOOR	
	1. Belgische overheidsinstellingen	2. zakelijke zekerheden gesteld of onherroepelijk beloofd op activa van de onderneming
892		
893		
894		
895		
896		
897		
898		
899		
900		
901		
902		
903	xxxxxxxxxxxxxxxxxxxx	
904		
905		
906		

C. SCHULDEN M.B.T. BELASTINGEN, BEZOLDIGINGEN EN SOCIALE LASTEN

1. Belastingen (post 450/3 van de passiva)

a) Vervallen belastingschulden	9072	
b) Niet vervallen belastingschulden	9073	
c) Geraamde belastingschulden	450	

2. Bezoldigingen en sociale lasten (post 454/9 van de passiva)

a) Vervallen schulden ten aanzien van de Rijksdienst voor Sociale Zekerheid	9076	
b) Andere schulden met betrekking tot bezoldigingen en sociale lasten	9077	

Codes	Boekjaar
9072	
9073	
450	
9076	
9077	

XI. OVERLOPENDE REKENINGEN

Uitsplitsing van de post 492/3 van de passiva indien daaronder een belangrijk bedrag voorkomt.

.....
.....
.....
.....
.....

Boekjaar

XII. BEDRIJFSRESULTATEN

A. NETTO-OMZET (post 70) : per bedrijfscategorie en per geografische markt uitsplitsen in de bijlage bij het standaardformulier, voor zover deze categorieën en markten, vanuit het oogpunt van de organisatie van de verkoop van goederen en de verlening van diensten in het kader van de normale bedrijfsuitoefening van de onderneming, onderling aanzienlijke verschillen vertonen.

B. ANDERE BEDRIJFSOPBRENGSTEN (post 74)

Waarvan : exploitatiesubsidies en vanwege de overheid
ontvangen compenserende bedragen

Codes	Boekjaar	Vorig boekjaar
740	369	394
C1. WERKNEMERS INGESCHREVEN IN HET PERSONEELSREGIS-TER		
a) Totaal aantal op de afsluitingsdatum	9086	2
b) Gemiddeld personeelsbestand berekend in voltijdse equivalenten	9087	1,2
c) Aantal daadwerkelijk gepresteerde uren	9088	2.336
C2. PERSONEELSKOSTEN (post 62)		
a) Bezoldigingen en rechtstreekse sociale voordelen	620	88
b) Werkgeversbijdragen voor sociale verzekeringen	621	23
c) Werkgeverspremies voor bovenwettelijke verzekeringen	622	
d) Andere personeelskosten	623	1
e) Pensioenen	624	
C3. VOORZIENINGEN VOOR PENSIOENEN (begrepen in post 635/7)		
Toevoegingen (+); bestedingen en terugnemingen (-)	635	
D. WAARDEVERMINDERINGEN (post 631/4)		
1. Op voorraden en bestellingen in uitvoering		
. Geboekt	9110	
. Teruggenomen	9111	(-)
2. Op handelsvorderingen		
. Geboekt	9112	
. Teruggenomen	9113	(-)
E. VOORZIENINGEN VOOR RISICO'S EN KOSTEN (post 635/7)		
Toevoegingen	9115	
Bestedingen en terugnemingen	9116	(-)
F. ANDERE BEDRIJFSKOSTEN (post 640/8)		
Belastingen en taksen op de bedrijfsuitoefening	640	
Andere	641/8	3
G. UITZENDKRACHTEN EN TER BESCHIKKING VAN DE ONDER-NEMING GESTELDE PERSONEN		
1. Totaal aantal op de afsluitingsdatum	9096	
2. Gemiddeld aantal berekend in voltijdse equivalenten	9097	
Aantal daadwerkelijk gepresteerde uren	9098	
Kosten voor de onderneming	617	

XV. BELASTINGEN OP HET RESULTAAT (vervolg)

B. BELANGRIJKE OORZAKEN VAN DE VERSCHILLEN TUSSEN DE WINST VOOR BELASTINGEN,
zoals die blijkt uit de jaarrekening, EN DE GERAAMDE BELASTBARE WINST, met bijzondere vermelding van die welke voortvloeien uit het tijdsverschil tussen de vaststelling van de boekwinst en de fiscale winst (in de mate waarin het resultaat van het boekjaar op belangrijke wijze werd beïnvloed op het stuk van de belastingen)

	Boekjaar
.....
.....
.....
.....

C. INVLOED VAN DE UITZONDERLIJKE RESULTATEN OP DE BELASTINGEN OP HET RESULTAAT VAN HET BOEKJAAR

D. BRONNEN VAN BELASTINGLATENTIES (in de mate waarin deze informatie belangrijk is om een inzicht te verkrijgen in de financiële positie van de onderneming)

1. Actieve latenties
- Gecumuleerde fiscale verliezen die aftrekbaar zijn van latere belastbare winsten
-
-
2. Passieve latenties
-
-
-

Codes	Boekjaar
9141
9142
.....
.....
9144
.....
.....
.....

XVI. BELASTING OP DE TOEGEVOEGDE WAARDE EN BELASTINGEN TEN LASTE VAN DERDEN

A. De belasting op de toegevoegde waarde in rekening gebracht :

1. aan de onderneming (aftrekbaar)
2. door de onderneming

B. De ingehouden bedragen ten laste van derden bij wijze van :

1. bedrijfsvoorheffing
2. roerende voorheffing

Codes	Boekjaar	Vorig boekjaar
9145	117	127
9146	369	400
9147	21	19
9148

XVII. NIET IN DE BALANS OPGENOMEN RECHTEN EN VERPLICHTINGEN

Persoonlijke zekerheden die door de onderneming werden gesteld of onherroepelijk beloofd als waarborg voor schulden of verplichtingen van derden

Waarvan :

- . De door de onderneming geëndosseerde handelseffecten in omloop
- . De door de onderneming getrokken of voor aval getekende handelseffecten
- . Het maximumbedrag ten belope waarvan andere verplichtingen van derden door de onderneming zijn gewaarborgd

Codes	Boekjaar
9149
9150
9151
9153

VERKLARING MET BETREKKING TOT DE GECONSOLIDEERDE JAARREKENING

A. Inlichtingen te verstrekken door elke onderneming die onderworpen is aan de bepalingen van het Wetboek van vennootschappen inzake de geconsolideerde jaarrekening

De onderneming

. heeft een geconsolideerde jaarrekening en een geconsolideerd jaarverslag opgesteld en openbaar gemaakt : X~~ja~~ / neen ¹

. heeft geen geconsolideerde jaarrekening en geconsolideerd jaarverslag opgesteld, omdat zij daarvan vrijgesteld is om de volgende reden(en) :

a. De onderneming en haar dochterondernemingen overschrijden op geconsolideerde basis niet meer dan één van de in artikel 16 van het Wetboek van vennootschappen vermelde criteria: ja / ~~neen~~ ¹

b. De onderneming is zelf dochteronderneming van een moederonderneming die een geconsolideerde jaarrekening, waarin haar jaarrekening door consolidatie opgenomen is, opstelt en openbaar maakt : X~~ja~~ / neen ¹

Indien ja :

. Motivering dat aan alle voorwaarden tot vrijstelling, opgenomen in artikel 113, paragrafen 2 en 3 van het Wetboek van vennootschappen, is voldaan:

. Naam, volledig adres van de zetel en, zo het een onderneming naar Belgisch recht betreft, het btw- of nationaal nummer van de moederonderneming die de geconsolideerde jaarrekening opstelt en openbaar maakt, op grond waarvan de vrijstelling is verleend :

B. Inlichtingen die moeten worden verstrekt door de onderneming indien zij dochteronderneming of gemeenschappelijke dochteronderneming is

. Naam, volledig adres van de zetel en, zo het een onderneming naar Belgisch recht betreft, het btw- of nationaal nummer van de moederonderneming(en) en de aanduiding of deze moederonderneming(en) een geconsolideerde jaarrekening, waarin haar jaarrekening door consolidatie opgenomen is, opstelt (opstellen) en openbaar maakt (maken) ² :

. Indien de moederonderneming(en) (een) onderneming(en) naar buitenlands recht is (zijn), de plaats waar de hiervoor bedoelde geconsolideerde jaarrekening verkrijgbaar is ² :

¹ Schrapen wat niet van toepassing is.

² Wordt de jaarrekening van de onderneming op verschillende niveaus geconsolideerd, dan worden deze gegevens verstrekt, enerzijds voor het grootste geheel en anderzijds voor het kleinste geheel van ondernemingen waarvan de onderneming als dochter deel uitmaakt en waarvoor een geconsolideerde jaarrekening wordt opgesteld en openbaar gemaakt.

4. SOCIALE BALANS

Nummers van de paritaire comités die voor de onderneming bevoegd zijn : 100

I. STAAT VAN DE TEWERKGESTELDE PERSONEN

A. WERKNEMERS INGESCHREVEN IN HET PERSONEELSREGISTER

	Codes	1. Voltijds <i>Boekjaar</i>	2. Deeltijds <i>Boekjaar</i>	3. Totaal (T) of totaal in voltijdse equivalenten (VTE) <i>Boekjaar</i>	4. Totaal (T) of totaal in voltijdse equivalenten (VTE) <i>Vorig boekjaar</i>
1. Tijdens het boekjaar en het vorige boekjaar					
Gemiddeld aantal werknemers	100	1,0	1,0	1,2 (VTE)	1,2 (VTE)
Aantal daadwerkelijk gepresteerde uren	101	1.920	416	2.336 (T)	2.336 (T)
Personeelskosten	102	92	20	112 (T)	112 (T)
Bedrag van de voordelen bovenop het loon	103	xxxxxxxxxxxxxx	xxxxxxxxxxxxxx	8 (T)	6 (T)

	Codes	1. Voltijds	2. Deeltijds	3. Totaal in voltijdse equivalenten
2. Op de afsluitingsdatum van het boekjaar				
a. Aantal werknemers ingeschreven in het personeelsregister				
	105	1	1	1,2
b. Volgens de aard van de arbeidsovereenkomst				
Overeenkomst voor een onbepaalde tijd	110	1	1	1,2
Overeenkomst voor bepaalde tijd	111			
Overeenkomst voor een duidelijk omschreven werk	112			
Vervangingsovereenkomst	113			
c. Volgens het geslacht				
Mannen	120	1	1	1,2
Vrouwen	121			
d. Volgens de beroepscategorie				
Directiepersoneel	130	1		1,0
Bedienden	134		1	0,2
Arbeiders	132			
Andere	133			

B. UITZENDKRACHTEN EN TER BESCHIKKING VAN DE ONDERNEMING GESTELDE PERSONEN

Tijdens het boekjaar	Codes	1. Uitzend-	2. Ter beschikking van de onderneming gestelde personen
Gemiddeld aantal tewerkgestelde personen	150		
Aantal daadwerkelijk gepresteerde uren	151		
Kosten voor de onderneming	152		

III. STAAT OVER HET GEBRUIK VAN DE MAATREGELEN TEN GUNSTE VAN DE WERKGELEGENHEID TIJDENS HET BOEKJAAR

MAATREGELEN TEN GUNSTE VAN DE WERKGELEGENHEID	Codes	Aantal betrokken werknemers		3. Bedrag van het financiële voordeel
		1. Aantal	2. In voltijdse equivalenten	
1. Maatregelen met een financieel voordeel *				
1.1. Voordeelbanenplan (ter aanmoediging van de indienstneming van werkzoekenden die tot risicogroepen behoren)	414			
1.2. Conventioneel halftijds brugpensioen	411			
1.3. Volledige loopbaanonderbreking	412			
1.4. Vermindering van arbeidsprestaties (deeltijdse loopbaanonderbreking)	413			
1.5. Sociale Maribel	415			
1.6. Structurele vermindering van de sociale zekerheidsbijdragen	416			
1.7. Doorstromingsprogramma's	417			
1.8. Dienstenbanen	418			
1.9. Overeenkomst werk-opleiding	503			
1.10. Leerovereenkomst	504			
1.11. Startbaanovereenkomst	419			
2. Andere maatregelen				
2.1. Stage der jongeren	502			
2.2. Opeenvolgende arbeidsovereenkomsten voor bepaalde tijd	505			
2.3. Conventioneel brugpensioen	506			
2.4. Vermindering van de persoonlijke bijdragen van sociale zekerheid aan werknemers met lage lonen	507			

Aantal werknemers betrokken bij één of meerdere maatregelen ten gunste van de werkgelegenheid :

- totaal voor het boekjaar	550		
- totaal voor het vorige boekjaar	560		

IV. INLICHTINGEN OVER DE OPLEIDINGEN VOOR DE WERKNEMERS TIJDENS HET BOEKJAAR

Totaal van de opleidingsinitiatieven ten laste van de werkgever

	Codes	Mannen	Codes	Vrouwen
1. Aantal betrokken werknemers	5801		5811	
2. Aantal gevolgde opleidingsuren	5802		5812	
3. Kosten voor de onderneming	5803		5813	

V. INLICHTINGEN OVER DE ACTIVITEITEN VAN VORMING, BEGELEIDING OF MENTORSCHAP DOOR DE WERKNEMERS GEGEVEN IN TOEPASSING VAN DE WET VAN 5 SEPTEMBER 2001 TOT VERBETERING VAN DE WERKGELEGENHEIDSGRAAD VAN DE WERKNEMERS

Activiteiten van vorming, begeleiding of mentorschap

	Codes	Mannen	Codes	Vrouwen
1. Aantal werknemers welke deze activiteiten uitoefenden	5804		5814	
2. Aantal uren besteed aan deze activiteiten	5805		5815	
3. Aantal werknemers welke deze activiteiten volgden	5806		5816	

* Financieel voordeel voor de werkgever met betrekking tot de titularis of diens plaatsvervanger

SAMENVATTING VAN DE WAARDERINGSREGELS

I. Beginsel

De waarderingsregels worden vastgesteld overeenkomstig de bepalingen van het koninklijk besluit van 30 januari 2001 tot uitvoering van het Wetboek van vennootschappen.

Ten behoeve van het getrouwe beeld wordt in de volgende uitzonderingsgevallen afgeweken van de bij dit besluit bepaalde waarderingsregels :

nihil

Deze afwijkingen worden als volgt verantwoord :

nihil

Deze afwijkingen beïnvloeden als volgt het vermogen, de financiële positie en het resultaat voor belasting van de onderneming :

nihil

De waarderingsregels werden ten opzichte van het vorige boekjaar qua verwoording of toepassing [gewijzigd] [niet gewijzigd] ; zo ja, dan heeft de wijziging betrekking op :

en heeft zij een [positieve] [negatieve] invloed op het resultaat van het boekjaar voor belasting ten belope van EUR

De resultatenrekening [wordt] [wordt niet] op belangrijke wijze beïnvloed door opbrengsten en kosten die aan een vorig boekjaar moeten worden toegerekend; zo ja, dan hebben deze betrekking op :

De cijfers van het boekjaar zijn niet vergelijkbaar met die van het vorige boekjaar en wel om de volgende reden :

[Voor de vergelijkbaarheid worden de cijfers van het vorige boekjaar op volgende punten aangepast]

[Voor de vergelijking van de jaarrekeningen van beide boekjaren moet met de volgende elementen rekening worden gehouden] :

Bij gebrek aan objectieve beoordelingscriteria is de waardering van de voorziene risico's, mogelijke verliezen en ontwaardingen waarvan hierna sprake, onvermijdelijk aleatoir :

Andere inlichtingen die noodzakelijk zijn opdat de jaarrekening een getrouw beeld zou geven van het vermogen, de financiële positie en het resultaat van de onderneming :

II. Bijzondere regels**Oprichtingskosten :**

De oprichtingskosten worden onmiddellijk ten laste genomen, behoudens volgende kosten die worden geactiveerd :

nihil

Herstructureringskosten :

De herstructureringskosten werden [geactiveerd] [niet geactiveerd] in de loop van het boekjaar; zo ja, dan wordt dit als volgt verantwoord :

Immateriële vaste activa :

Het bedrag aan immateriële vaste activa omvat voor EUR kosten van onderzoek en ontwikkeling. De Afschrijvingstermijn voor deze kosten en voor de goodwill belooft [meer] [niet meer] dan 5 jaar; indien meer dan 5 jaar wordt deze termijn als volgt verantwoord :

Materiële vaste activa :

In de loop van het boekjaar [werden] [werden geen] materiële vaste activa geherwaardeerd; zo ja, dan wordt deze herwaardering als volgt verantwoord :

Afschrijvingen geboekt tijdens het boekjaar :

Activa	Methode L (lineaire) D (degressieve) A (andere)	Basis NG (niet-geherwaardeerde) G (geherwaardeerde)	Afschrijvingspercentages	
			Hoofdsom Min - Max	Bijkomende kosten Min - Max

Overschot aan toegepaste, fiscaal aftrekbare, versnelde afschrijvingen ten opzichte van de economisch verantwoorde afschrijvingen :

- bedrag voor het boekjaar : EUR
- gecumuleerd bedrag voor de vaste activa verworven vanaf het boekjaar dat na 31 december 1983 begint : EUR

Financiële vaste activa :

In de loop van het boekjaar [werden] [werden geen] deelnemingen geherwaardeerd; zo ja, dan wordt deze herwaardering als volgt verantwoord :

Vorraden :

Vorraden worden gewaardeerd tegen de aanschaffingswaarde berekend volgens de (te vermelden) methode van de gewogen gemiddelde prijzen, Fifo, Lifo, individualisering van de prijs van elk bestanddeel of tegen de lagere marktwaarde :

1. Grond- en hulpstoffen :

2. Goederen in bewerking - gereed product :

3. Handelsgoederen :

(*) Met inbegrip van de in leasing gehouden activa; deze worden in voorkomend geval op een afzonderlijke lijn vermeld.

4. Onroerende goederen bestemd voor verkoop :

Producten :

- De vervaardigingsprijs van de producten [omvat] [omvat niet] de onrechtstreekse productiekosten.
- De vervaardigingsprijs van de producten waarvan de productie meer dan één jaar beslaat, [omvat] [omvat geen] financiële kosten verbonden aan de kapitalen ontleend om de productie ervan te financieren.

Bij het einde van het boekjaar bedraagt de marktwaarde van de totale voorraden ongeveer % meer dan hun boekwaarde
(Deze inlichting is slechts vereist zo het verschil belangrijk is).

Bestellingen in uitvoering :

Bestellingen in uitvoering worden gewaardeerd [tegen vervaardigingsprijs] [tegen vervaardigingsprijs, verhoogd met een gedeelte van het resultaat naar gelang van de vordering der werken].

Schulden :

De passiva [bevatten] [bevatten geen] schulden op lange termijn, zonder rente of met een abnormaal lage rente; zo ja, dan wordt op deze schulden [een] [geen] disconto toegepast dat wordt geactiveerd.

Vreemde valuta :

De omrekening in EUR van tegoeden, schulden en verbintenissen in vreemde valuta gebeurt op volgende grondslagen :

De resultaten uit de omrekening van vreemde valuta zijn als volgt in de jaarrekening verwerkt :

Leasingovereenkomsten :

Wat de niet-geactiveerde gebruiksrechten uit leasingovereenkomsten betreft (artikel 120, §1 van het koninklijk besluit van 30 januari 2001 tot uitvoering van het Wetboek van vennootschappen), beliepen de vergoedingen en huurgelden die betrekking hebben op het boekjaar voor leasing van onroerende goederen: EUR

VOLLEDIGE LIJST met naam, voornamen, beroep, woonplaats (adres, nummer, postnummer en gemeente) en functie in de onderneming, van de BESTUURDERS, ZAAKVOERDERS en COMMISSARISSEN (Vervolg van VOL 1bis.)

Vanmullem Kristien		België
Molenstraat 64	Bestuurder	
8450 Bredene	Begin mandaat : 1/06/2001	Einde mandaat : 31/05/2007
Azou Myriam		België
Elisabethlaan 99	Bestuurder	
8400 Oostende	Begin mandaat : 1/06/2001	Einde mandaat : 31/05/2007
Lips Rik		België
Marktstraat 36	Bestuurder	
8620 Nieuwpoort	Begin mandaat : 1/06/2001	Einde mandaat : 31/05/2007

Van Wijk Frank		België
Batterijstraat 15	Bestuurder	
8420 De Haan	Begin mandaat : 21/06/2001	Einde mandaat : 31/05/2007
Rosseele Palmer		België
Vierkeerstraat 29		
8531 Bavikhove	Begin mandaat : 1/06/2001	Einde mandaat : 31/05/2007
Dewulf Henri		België
J.Jordaenstraat 5 BA/GV	Bestuurder	
8670 Koksijde	Begin mandaat : 1/06/2001	Einde mandaat : 31/05/2007
Dedecker Jean-Marie		België
Kastanjelaan 54	Bestuurder	
8400 Oostende	Begin mandaat : 1/06/2001	Einde mandaat : 31/05/2007
Bogaert Jean-Marie		België
Eikenberg 12	Bestuurder	
8310 Assebroek	Begin mandaat : 1/06/2001	Einde mandaat : 31/05/2007
Dujardin Gustaaf		België
Leenstraat 34 BV1	Bestuurder	
8300 Knokke-Heist	Begin mandaat : 1/06/2001	Einde mandaat : 31/05/2007

Bijkomende informatie

Geachte leden van de algemene vergadering,

In overeenstemming met de wet en in toepassing van de statuten, heeft de raad van bestuur aldus verslag uitgebracht over de bedrijvigheid van de vereniging tijdens het dienstjaar 2004.

De raad van bestuur verzoekt u de jaarrekening te willen goedkeuren zoals die werd afgesloten op 31/12/2004 en vastgesteld in zitting van de raad van bestuur op 27 april 2005, waarvan het toezicht en de controle werden uitgeoefend door de commissaris-revisor.

De raad van bestuur stelt voor om, overeenkomstig artikel 46 van de statuten, het verlies van het boekjaar 2004 te vereffenen door middel van een afname op de beschikbare reserve, onder de opschortende voorwaarde van de goedkeuring van de rekeningen door de Algemene Vergadering.

Tevens worden de vennoten verzocht door een bijzondere stemming kwijting te willen verlenen aan de bestuurders nopens de vervulling van hun mandaat tijdens het afgelopen boekjaar, en aan de commissaris-revisor voor het vervullen van zijn opgelegde taak.

Tenslotte willen wij bij deze gelegenheid iedereen die heeft meegewerkt aan de verwezenlijking van de doelstelling van onze vereniging van harte bedanken.

Nieuwpoort, 27 april 2005.

NAMENS DE RAAD VAN BESTUUR

De secretaris,

De voorzitter,

Albert SERPIETERS

Pat STOCKELYNCK

Verslag van de commissaris-revisor over het boekjaar afgesloten op 31 december 2004 gericht tot de algemene vergadering van de C.V.B.A. Intercommunale Kustreddingsdienst West-Vlaanderen, Koning Leopold III Laan 41, 8200 Sint-Andries.

Overeenkomstig de wettelijke en statutaire bepalingen, brengen wij u verslag uit over de uitvoering van de controleopdracht die ons werd toevertrouwd.

Wij hebben de controle uitgevoerd van de jaarrekening, opgesteld onder de verantwoordelijkheid van de raad van bestuur van de vennootschap, over het boekjaar, afgesloten op 31 december 2004, met een balansstaat van 416.312,84 EUR en waarvan de resultatenrekening afsluit met een verlies van het boekjaar van 11.932,47 EUR.

Wij hebben eveneens de bijkomende specifieke controles uitgevoerd die door de wet zijn vereist.

Verklaring over de jaarrekening zonder voorbehoud

Onze controles werden verricht overeenkomstig de normen van het Instituut der Bedrijfrevisoren. Deze beroepsnormen eisen dat onze controle zo wordt georganiseerd en uitgevoerd dat een redelijke mate van zekerheid wordt verkregen dat de jaarrekening geen onjuistheden van materieel belang bevat, rekening houdend met de Belgische wettelijke en bestuursrechtelijke voorschriften met betrekking tot de jaarrekening.

Overeenkomstig deze normen hebben wij rekening gehouden met de administratieve en boekhoudkundige organisatie van de vennootschap, alsook met de procedures van interne controle.

De verantwoordelijken van de vennootschap hebben onze vragen naar opheldering of inlichtingen duidelijk beantwoord. Wij hebben op basis van steekproeven de verantwoording onderzocht van de bedragen opgenomen in de jaarrekening.

Wij hebben de waarderingsregels, de betekenisvolle boekhoudkundige ramingen die de onderneming maakte en de voorstelling van de jaarrekening in haar geheel beoordeeld.

BVBA Cleppe, Keunen & Partners
Lieven Bauwensstraat 19
B-8200 Brugge

tel 050/32.04.42
fax 050/32.03.88
CKP@ckp.be

rbv Brugge 113
bbl 380-0141132-68
btw 434.671.648



Wij zijn van mening dat deze werkzaamheden een redelijke basis vormen voor het uitbrengen van ons oordeel.

Naar ons oordeel, rekening houdend met de toepasselijke wettelijke en bestuursrechtelijke voorschriften, geeft de jaarrekening afgesloten op 31 december 2004 een getrouw beeld van het vermogen, van de financiële toestand en van de resultaten van de vennootschap en wordt een passende verantwoording gegeven in de toelichting.

Bijkomende verklaringen

Wij vullen ons verslag aan met de volgende bijkomende verklaringen (en inlichtingen) die niet van aard zijn om de draagwijdte van onze verklaring over de jaarrekening te wijzigen:

- Het jaarverslag bevat de door de wet vereiste inlichtingen en stemt overeen met de jaarrekening.
- Onverminderd de formele aspecten van ondergeschikt belang, wordt de boekhouding gevoerd en de jaarrekening opgesteld overeenkomstig de in België toepasselijke wettelijke en bestuursrechtelijke voorschriften.
- Wij dienen U geen enkele verrichting of beslissing mede te delen die in overtreding met de statuten of de vennootschappenwet zou zijn gedaan of genomen. De resultaatsverwerking die aan de algemene vergadering wordt voorgesteld, stemt overeen met de wettelijke en statutaire bepalingen.

Brugge, 2 mei 2005,

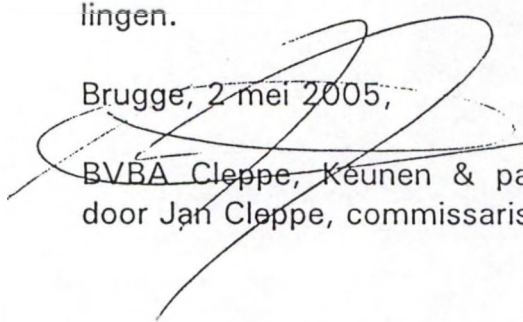
BVBA Cleppe, Keunen & partners, bedrijfsrevisoren, vertegenwoordigd door Jan Cleppe, commissaris-revisor.



